

ΣΚΑΓΙΑ ΜΟΛΥΒΕΝΙΑ

Express® Extra Long Range Express μεγάλων αποστάσεων

Τα φυσίγγια EXPRESS αποτελούν την επιλογή των έμπειρων κυνηγών μικρών θηραμάτων γιατί έχουν την καλύτερη εξισορρόπηση ωφέλιμου φορτίου σκαγίων και απόδοσης. Τα σκάγια προστατεύονται από τον συγκεντρωτήρα Power piston και έτσι αποφεύγονται οι μολυβδώσεις στην κάννη του όπλου. Διατίθενται σε μια εξαιρετικά μεγάλη ποικιλία από cal. 12 έως 36 και σε νούμερα από BB έως 9.



Κωδικός	Διαμέτρηση	Μήκος Φυσιγγίου	Ταχύτητα (fps)	Βάρος σκαγίων	Νούμερα Σκαγίων
SP12	12	2 3/4"	1330	35,5 γρ	BB, 2, 4, 5, 6, 7 1/2, 9
SP16	16	2 3/4"	1295	32 γρ.	4, 6, 7 1/2
SP20	20	2 3/4"	1220	28,3 γρ.	4, 5, 6, 7 1/2, 9
SP28	28	2 3/4"	1295	21,3 γρ.	6, 7 1/2
SP410	.410	2 1/2"	1200	14 γρ.	4, 6, 7 1/2
SP413	.410	3"	1135	19,5 γρ	4, 6, 7 1/2

Αποδεδειγμένη απόδοση στη διάρκεια του χρόνου για το κυνήγι περωτιών και όχι μόνο.

Heavy Dove Loads



Αποτελώντας σίγουρη λύση -κυρίως για κυνήγι φτερωτών-, τα Shurshot φημίζονται ως πολύ καλά ζυγισμένα και αποτελεσματικά διαθέσιμα στην αγορά φυσίγγια. Και, φυσικά, όχι αδίκως. Αυτά τα φυσίγγια συνδυάζουν μια ιδανική ισορροπία μεταξύ γόμωσης και βάρους σκαγίων αποδίδοντας ιδιαίτερα αποτελεσματικές ταχύτητες και σχεδόν τέλεια αποτελέσματα με χαμηλή ανάκρουση σε απαιτητικές συνθήκες κυνηγίου.

Η σίγουρη λύση για το κυνήγι των φτερωτιών

Κωδικός	Διαμέτρηση	Μήκος Φυσιγγίου	Ταχύτητα (fps)	Βάρος σκαγίων	Νούμερα Σκαγίων
R12HD	12	2 3/4"	1255	32 γρ.	6, 7 1/2, 8



Nitro Mag® Buffered Magnum Loads

Τα ανεπανάληπτα magnum μολυβένια φυσίγγια της Remington με ιδιαίτερα σκληρά και στρογγυλά σκάγια τα οποία περικλείονται στον συγκεντρωτήρα Power Piston (ευρεσιτεχνία της Remington) με αρκετή ποσότητα πολυμερικής σκόνης ανάμεσά τους και, έτσι, προστατεύονται σε όλη τη διαδρομή τους στην κάννη του όπλου διατηρώντας το σφαιρικό σχήμα τους. Το αποτέλεσμα είναι ιδιαίτερα πυκνές και ομοιομερείς αποδόσεις.



Κωδικός	Διαμέτρηση	Μήκος Φυσιγγίου	Ταχύτητα (fps)	Βάρος σκαγίων	Νούμερα Σκαγίων
NM12S	12	2 3/4"	1260	42.5 γρ	2, 4, 6
NM12	12	3"	1280	46 γρ.	4, 6
NM12H	12	3"	1210	53 γρ.	2, 4, 6
NM20S	20	2 3/4"	1175	32 γρ.	4, 6
NM20H	20	3"	1185	35,5 γρ.	4, 6

Τα Νο 1 μολυβένια
Magnum φυσίγγια
της αγοράς

Nitro Turkey™

Η γόμωση των Nitro Turkey περιέχει τα πολύ σκληρά μολυβένια σκάγια Nitro Mag®. Από τη μοναδική διαδικασία κατασκευής σκαγίων της Remington παράγονται τόσο σκληρά και στρογγυλά μολυβένια σκάγια όσο είναι και τα επιχαλκωμένα. Όντως, τα μολυβένια Nitro Turkey magnum έχουν τις αποδόσεις των επιχαλκωμένων χωρίς όμως το υψηλό κόστος του χαλκού.

Χρησιμοποιώντας ένα ειδικό μείγμα πυρίτιδας και τον συγκεντρωτήρα Power Piston, τα Nitro Turkey αποδίδουν και τα 53 γρ. ωφέλιμου φορτίου σκαγίων με ταχύτητα 370 μέτρα/sec ενώ η πυκνότητα απόδοσης σχεδόν ξεπερνάει το 80%! Προτείνεται η χρήση του Super Full τσοκ για μακρινές αποστάσεις.



Κωδικός	Διαμέτρηση	Μήκος Φυσιγγίου	Ταχύτητα (fps)	Βάρος σκαγίων	Νούμερα Σκαγίων
NT12H	12	3	1,210	53 γρ.	4, 5, 6
NT1235	12	3 1/2	1,300	56,7 γρ.	4, 5, 6



ΣΚΑΓΙΑ ΕΠΙΧΑΛΚΩΜΕΝΑ

Nitro Pheasant™ Loads

Τα σκάγια είναι επιχαλκωμένα (Copper-Lokt) μολυβένια με αυξημένη περιεκτικότητα αντιμονίου και είναι τόσο σκληρά ώστε να παραμένουν ολοστρόγγυλα σε όλη τη διάρκεια της διαδρομής τους, έχουν στενή κατανομή και ακόμα μεγαλύτερη διάτρηση στόχου. Διατίθενται σε υψηλών ταχυτήτων με 35,5 γρ. σκάγια και σε magnum γόμωση με 39 γρ. σκάγια και είναι τα πλέον κατάλληλα για κυνήγι μεγάλων πτερωτών τύπου φασιανού (pheasant).



Κωδικός	Διαμέτρημα	Μήκος Φυσιγγίου	Ταχύτητα (fps)	Βάρος σκαγίων	Νούμερα Σκαγίων
NP12	12	2 3/4"	1400	35.5 γρ.	4, 5, 6
NP12M	12	2 3/4"	1300	39 γρ.	4, 5, 6

Σε ενέργεια και απόδοση κανένα άλλο φυσιγγί με επιχαλκωμένα μολυβένια σκάγια δεν ξεπερνά τα Nitro Pheasant.

Premier® Magnum Copper-Plated Buffered Turkey Loads

Τα Premier® Magnum Turkey προσφέρουν ανταγωνιστικό πλεονέκτημα για μεγάλη δύναμη διαπεραστικότητας και πυκνές, συγκεντρωμένες αποδόσεις. Τα επιχαλκωμένα σκάγια προστατεύονται από τον συγκεντρωτήρα Power Piston® και την ειδική πολυμερική σκόνη.



Κωδικός	Διαμέτρημα	Μήκος Φυσιγγίου	Ταχύτητα (fps)	Βάρος σκαγίων	Νούμερα Σκαγίων
P10HM	10	3 1/2	1210	64 γρ.	4, 6
P1235M	12	3 1/2	1150	64 γρ.	4, 6
P12SM	12	2 3/4	1260	42,5 γρ.	4, 5, 6
P12XHM	12	3	1175	56,7 γρ.	4, 5, 6
P20XHM	20	3	1185	35,5 γρ.	6

Επιχαλκωμένα σκάγια για πολύ πυκνές αποδόσεις

Premier® Duplex Magnum Copper-Plated

Τα Premier Duplex έχουν τα μεγαλύτερης διαμέτρου σκάγια no. 4 προσεχτικά τοποθετημένα πάνω στα σκάγια no. 6.

Στις διάφορες αποστάσεις συνδυάζουν τη διατηρούμενη ενέργεια και διαπεραστικότητα από τα μεγαλύτερα σκάγια και την πυκνότητα από τα μικρότερα. Φοβερή ευελιξία σε αβέβαιες αποστάσεις θηραμάτων.



Κωδικός	Διαμέτρημα	Μήκος Φυσιγγίου	Ταχύτητα (fps)	Βάρος σκαγίων	Νούμερα Σκαγίων
MP12S46	12	2 3/4	1260	42 γρ.	4 x 6
MP12H46	12	3	1210	53 γρ.	4 x 6

ΣΚΑΓΙΑ ΑΤΣΑΛΙΝΑ



Hypersonic Steel™

Το πιο γρήγορο και πιο δραστικό φυσίγγι με ατσάλινα σκάγια
Το Hypersonic steel™ advantage μικραίνει την προσκόπευση
κατά 11 τοις εκατό.

Η αστοχία στις πάπιες είναι ως επί το πλείστον πίσω από τον στόχο, όμως η πρωτοφανής ταχύτητα του HyperSonic Steel αντισταθμίζει την κατάσταση μειώνοντας την απαιτούμενη προσκόπευση κατά 25 εκατοστά στα 35 μέτρα, δηλαδή όσο το μήκος ενός παπιού σε κανονική ταχύτητα. Η βολή βάζει περισσότερα σκάγια στο κεφάλι και το στήθος για άμεση καταβολή και λιγότερες αστοχίες. Χωρίς να αλλάζει τον τρόπο που σκοπεύετε.

Με πρωτοφανή ταχύτητα και την υψηλότερη κινητική ενέργεια σε μακρινές αποστάσεις, το νέο Remington HyperSonic Steel δίνει νέο νόημα στην λέξη "αποτελεσματικότητα". Η δραστικότητα του σημαίνει περισσότερα πουλιά για λιγότερα φυσίγγια και επέκταση της σκοπευτικής σας ικανότητας. Και, φυσικά, μόνο η Remington έχει επινοήσει την τεχνολογία βυσμάτων που μπορεί να το καταφέρει.

Νέο ισχυρότερο καψύλι αναφλέγει μια μικρότερη ποσότητα πυρίτιδας στην θαλάμη, ωθώντας την συνολική γόμωση σκαγίων ελαφρά πιο μπροστά για να ελέγχεται η πίεση.

Θαλάμη ανάφλεξης που αναπτύσσει μεγαλύτερες ταχύτητες με ασφαλείς πιέσεις με μεγάλα φορτία σκαγίων.

- Patented Xelerator Wad® συγκεντρωτήρας αρχίζει την σχάση των πτερυγίων, που διατηρεί μεγάλες συγκεντρώσεις σε μακρινές αποστάσεις.
- Η αρχική γόμωση πυρίτιδας αναφλέγεται προωθώντας τη γόμωση σε ταχύτητες 1700 ποδιών ανά δευτερόλεπτο.
- Η ταχύτητα των 1700 π.α.δ. του Hypersonic Steel σας δίνει ένα πλεονέκτημα, μια μείωση προσκόπευσης 25 εκατοστών στα 35 μέτρα.



Κωδικός	Διαμέτρηση	Μήκος Φυσιγγίου	Ταχύτητα (fps)	Βάρος σκαγίων	Νούμερα Σκαγίων
HSS12	12	3"	1700	32 γρ.	B, 2, 4
HSS12M	12	3"	1700	35,5 γρ.	1
HSS1235	12	3 1/2	1700	39 γρ.	B, 2, 4

Nitro-Steel™ High-Velocity

Αν ενδιαφέρεστε για υψηλές αποδόσεις χωρίς υψηλή τιμή, τότε τα ατσάλινα Nitro-Steel™ θα είναι τα φυσίγγια της επιλογής σας. Τα μεγαλύτερα σκάγια είναι ιδανικά για κινήγι μεγάλων υδρόβιων πτηνών. Έχουν πυκνές αποδόσεις και τα σκάγια είναι επιψευδαργυρωμένα για προστασία από διαβρώσεις.

Κωδικός	Διαμέτρηση	Μήκος Φυσιγγίου	Ταχύτητα (fps)	Βάρος σκαγίων	Νούμερα Σκαγίων
NS10M	10	3 1/2	1260	50 γρ.	T, BBB, BB, 2
NS12HM	12	3	1300	39 γρ.	T, BB, 2, 3, 4
NS1235	12	3 1/2	1300	45 γρ.	T, BBB, BB, 2





ΣΦΑΙΡΙΔΙΑ REMINGTON

Express® Buckshot

Τα πλέον διαδεδομένα σφαιρίδια Express της Remington αποτελούν τη μεγαλύτερη και σταθερή αξία για κυνήγι μεγάλων θηραμάτων. Ο συνδυασμός της ενισχυμένης μάλλινης τάπας, πίσω από τα σκάγια, καθώς και οι χοντροί κόκκοι πολυμερικής σκόνης, μέσα στους οποίους περικλείονται, έχουν ως αποτέλεσμα την προστασία των σφαιριδίων και τη διατήρηση της σφαιρικότητάς τους για πυκνές, συγκεντρωμένες αποδόσεις.



Σφαιρίδια
Remington
για αυναγώνιες
αποδόσεις



Κωδικός	Διαμέτρηση	Μήκος Φυσιγγίου	Ταχύτητα (ft/sec@3ft)	Μέγεθος Σφαιριδίων	Αριθμός Σφαιριδίων
Express® Magnum					
1235B00*	12	3 1/2"	1125	00	18
12HB000	12	3"	1225	000	10
12HB00	12	3"	1225	00	15
12HB4	12	3"	1225	4	41
12SB00	12	2 3/4"	1290	00	12

Κωδικός	Διαμέτρηση	Μήκος Φυσιγγίου	Ταχύτητα (ft/sec@3ft)	Μέγεθος Σφαιριδίων	Αριθμός Σφαιριδίων
Σφαιρίδια Express® Απλά					
12B000	12	2 3/4"	1325	000	8
12B00*	12	2 3/4"	1325	00	9
12B0	12	2 3/4"	1275	0	12
12B1	12	2 3/4"	1250	1	16
12B4	12	2 3/4"	1325	4	27
20B3	20	2 3/4"	1200	3	20

* Στα 18βολα και τα 9βολα χρησιμοποιείται ο συγκεντρωτήρας PowerPiston

ΜΟΝΟΒΟΛΑ REMINGTON

Slugger Rifled - Μονόβολα με Μολυβένιο Βλήμα και Ραβδώσεις

Η Remington, πάντα πρωτοπόρος στην τεχνολογία των σφαιρών και των μονόβολων, επανασχεδίασε τα μολυβένια μονόβολα με ραβδώσεις προκειμένου να βελτιώσει κατά 25% την ακρίβεια. Η βελτιστοποίηση του σχήματος και η αυξημένη διάμετρος προσφέρουν άριστη αεροδυναμική και εξαιρετική ακρίβεια. Ιδανικά για λείες κάννες.



Κωδικός	Διαμέτρηση	Μήκος Φυσιγγίου	Ταχύτητα (ft/sec@3ft)	Βάρος Βολίδος
SP12RS Απλά	12	2 3/4"	1560	28,35 γρ.
SP12MRS Magnum	12	3"	1760	28,35 γρ.
SP12SRS Semi	12	2 3/4"	1680	28,35 γρ.
SP16RS	16	2 3/4"	1600	23 γρ.
SP20RS	20	2 3/4"	1580	18 γρ.
SP410RS	410	2 1/2"	1830	6 γρ.

Νέα και βελτιωμένα μολυβένια μονόβολα Slugger

Slugger® Managed-Recoil™ Rifled Slugs - Μολυβένια μονόβολα με ραβδώσεις ελεγχόμενης ανάκρουσης

Τα μονόβολα Ελεγχόμενης ανάκρουσης προσφέρουν ιδιαίτερα αποτελεσματική απόδοση αλλά με 45% λιγότερη ανάκρουση από τα άλλα μολυβένια μονόβολα. Λιγότερη ανάκρουση σημαίνει ότι η σκόπευση γίνεται πιο άνετη και ευχάριστη! Και από τη στιγμή που η επανάκτηση του στόχου γίνεται πολύ γρήγορα έπειτα από κάθε βολή, η ταχύτητα και ακρίβεια της επόμενης βολής βελτιώνεται σημαντικά.



Κωδικός	Διαμέτρηση	Μήκος Φυσιγγίου	Ταχύτητα (ft/sec@3ft)	Βάρος Βολίδος
RL12RS	12	2 3/4"	1200	28,35 γρ.

Slugger® High Velocity Slugs - Μονόβολα

Η Remington κατασκεύασε την πρώτη τύπου-Φόστερ μολυβένια βολίδα υψηλών ταχυτήτων. Το μονόβολο αυτό, βάρους 25 γρ., έχει αρχική ταχύτητα 1800 πόδια/δευτ, δηλαδή είναι κατά 13% γρηγορότερο από το standard μονόβολο της μιας ουγκιάς (28,35 γρ.)



Κωδικός	Διαμέτρηση	Μήκος Φυσιγγίου	Ταχύτητα (ft/sec@3ft)	Βάρος Βολίδος
SPHV12RS	12	2 3/4"	1800	25 γρ.
SPHV12MRS	12	3"	1875	25 γρ.

Premier® Accutip Bonded Sabot Slug

Σε δοκιμές στο πεδίο βολής, από τα 45 έως τα 180 μέτρα το μονόβολο Accutip διατηρεί το βάρος του κατά πάνω από 95% χάρη στις σπειροειδείς εγκοπές της βολίδας, στη συμπαγή κατασκευή της και στην υψηλή αντοχή της χάλκινης επένδυσής της. Η μύτη Power Port έχει ως αποτέλεσμα εξαιρετικής ακρίβειας αποδόσεις. Το διαμέτρημα .58 της βολίδας είναι ό,τι μεγαλύτερο κυκλοφορεί σήμερα στην αγορά των μονόβολων.

Κωδικός	Διαμέτρημα	Μήκος Φυσιγγίου	Ταχύτητα (ft/sec@3ft)	Βάρος Βολίδας
PRA12	12	2 3/4"	1850	385 grains
PRA12M	12	3"	1900	385 grains



Premier® Copper-Solid Sabot Slug Μονόβολα με Συμπαγές Χάλκινο Βλήμα

Μονόβολα με συμπαγές χάλκινο βλήμα για μέγιστη απόδοση. Διατηρούν το βάρος τους σχεδόν κατά 100%, η βολίδα διαστέλλεται ελεγχόμενα εις το διπλάσιο και χαρακτηρίζονται από εξαιρετική ακρίβεια. Η εσοχή της κοίλης μύτης αποτελείται από έξι ξεχωριστά πτερύγια σε σχέδιο σπирάλ. Τα πτερύγια αυτά ανοίγουν και έτσι διπλασιάζεται η διάμετρος της βολίδας. Προτείνεται η χρήση ραβδωτού τσοκ.



Κωδικός	Διαμέτρημα	Μήκος Φυσιγγίου	Ταχύτητα (ft/sec@3ft)	Βάρος Βολίδας
PR12CS	12	2 3/4"	1450	28,35 γρ.
PR12MCS	12	3"	1550	28,35 γρ.
PR20CS	20	2 3/4"	1500	17,7 γρ.

Premier® Core-Lokt® Ultra Bonded Slug

Το Premier Core-Lokt είναι στην κορυφή των μονόβολων τύπου sabot. Χαρακτηρίζονται από ιδιαίτερα υψηλές ταχύτητες, αυξημένη ακρίβεια και μεγάλη αποτελεσματικότητα. Η σπειροειδώς χαραγμένη βολίδα - ευρεσιτεχνία της Remington® - εξασφαλίζει τη διαστολή της εις το διπλάσιο για μεγάλο εύρος τελικών ταχυτήτων ενώ το σχήμα της βολίδας που ζυγίζει 385 grains εξασφαλίζει σχεδόν 100% διατήρηση της ενέργειας. Συνίσταται η χρήση ραβδωτού τσοκ.

Κωδικός	Διαμέτρημα	Μήκος Φυσιγγίου	Ταχύτητα (ft/sec@3ft)	Βάρος Βολίδας
PR12CLU	12	2 3/4"	1900	385 grains

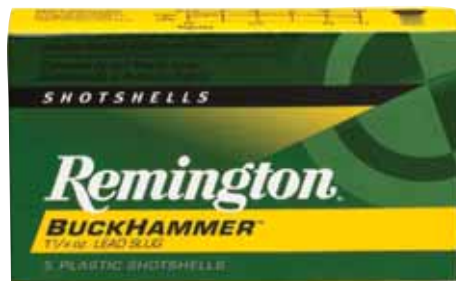

Buckhammer Μολυβένια Μονόβολα

Όσον αφορά την συντριπτική δύναμη και την εξαιρετική ακρίβεια, κανένα άλλο μολυβένιο μονόβολο δεν αποδίδει όπως το Buck Hammer! Τα υψηλής απόδοσης μονόβολα διατηρούν το βάρος τους σχεδόν κατά 100% και έχουν ελεγχόμενη διαστολή που φτάνει τα 2,5 εκατοστά σε διάμετρο.



Κωδικός Είδους	Διαμέτρημα	Μήκος Φυσιγγίου	Ταχύτητα (ft/sec@3ft)	Βάρος Βολίδας
SP12LSS	12	2 3/4"	1550	35,5 γρ.
SP12MLSS	12	3"	1500	39 γρ.

Remington Versa Max™

Η νέα κορυφή στην τεχνολογία του αυτογεμούς

Η VERSA MAX™ διαλύει την συμβατική άποψη και όλα τα μέτρα σύγκρισης της αξιοπιστίας με έναν μηχανισμό που όμοιος του δεν υπήρξε στο παρελθόν. Έχοντας αποδείξει την αξιοπιστία της στο κυνήγι και σε ακραίες δοκιμασίες αντοχής με χιλιάδες βολές, δέχεται όλα τα φυσίγγια διαμετρήματος 12 με απόλυτη συνοχή, πιο ήπιο λάκτισμα και λιγότερη συντήρηση από ό,τι ξέρατε στο παρελθόν.



Remington Versa Max™ - Synthetic



**Το νέο μέτρο
σύγκρισης
αξιοπιστίας στις
ημιαυτόματες
καραμπίνες.**

Κωδικός Είδους	Κοντάκι & Πάπια	Διαμέτρηση	Θαλάμη	Μήκος Κάννης	Τσοκ	Ολικό Μήκος	Μέσο Βάρος
81042	Μαύρα συνθετικά μέρη και γκρι ανάγλυφες λαβές	12	3 ½	71 εκ. με ρίγα	Πέντε Εσωτερικά Τσοκ ProBore	126 εκ.	3250 γρ.
81043	Μαύρα συνθετικά μέρη και γκρι ανάγλυφες λαβές	12	3 ½	66 εκ. με ρίγα	Πέντε Εσωτερικά Τσοκ ProBore	121 εκ.	3250 γρ.

ΒΑΣΙΚΑ ΧΑΡΑΚΤΗΡΙΣΤΙΚΑ:

- Το πιο ευπροσάρμοστο και αξιόπιστο κυνηγετικό όπλο στην αγορά.
- Λειτουργεί αξιόπιστα με όλα τα φυσίγγια διαμετρήματος 12 από τα πιο ελαφριά σκοπευτικά φυσίγγια 70 χιλιοστών μέχρι τα βαρύτερα magnum 89 χιλιοστών.
- Το σύστημα αερίων Versaport™ ρυθμίζει την λειτουργική πίεση βασισμένο στο μήκος του κάλυκα.
- Ελαττώνει το λάκτισμα σε εκείνο ενός όπλου διαμετρήματος 20.
- Με αυτοκαθαριζόμενο μηχανισμό η Versa Max™ όργωσε μέσα από χιλιάδες φυσίγγια σε βασανιστικές δοκιμασίες.
- Συνθετικά κοντάκι και πάπια με ανάγλυφες λαβές.
- Ο κορμός φέρει καλυμμένες οπές στην ανώτατη επιφάνεια για την τοποθέτηση σκοπευτικών. Διευρυμένος προφυλακτήρας σκανδάλης και μεγάλη ασφάλεια για ευκολότερη χρήση με γάντια.
- Η επικάλυψη της εξωτερικής επιφάνειας της κάννης με το πολυστρωματικό προστατευτικό TriNyte® και η θωράκιση με Nickel και Teflon των εσωτερικών μερών προσφέρουν εξαιρετική αντίσταση στην οξειδωση.
- Συνοδεύεται από σκληρή θήκη με κλειδαριά, τρεις προεκτάσεις κοντακιού αύξησης μήκους, επιπρόσθετες οπτικές ίνες ποικίλων αποχρώσεων και δύο μεταλλικές πλάκες επτά διαφορετικών κλίσεων για την κατάλληλη ρύθμιση του κοντακιού ώστε να εφαρμόζει σε κάθε τύπο σκοπευτή ή κυνηγό.





Remington Versa Max™ - Realtree® AP™ HD™ Camo



NEO

Κωδικός Είδους	Κοντάκι & Πάπια	Διαμέτρηση	Θαλάμη	Μήκος Κάννης	Τσοκ	Ολικό Μήκος	Μέσο Βάρος
81054	RealTree παραλλαγής σε απόχρωση Φλοιού Δένδρου και μαύρες ανάγλυφες λαβές	12	3 ½	66 εκ. με ρίγα	Τέσσερα Προεκτεινόμενα Τσοκ Probore	121 εκ.	3250 γρ.

Remington Versa Max™ - Waterfowl



NEO

Κωδικός Είδους	Κοντάκι & Πάπια	Διαμέτρηση	Θαλάμη	Μήκος Κάννης	Τσοκ	Ολικό Μήκος	Μέσο Βάρος
81048	Waterfowl παραλλαγής σε απόχρωση βελανιδιάς και μαύρες ανάγλυφες λαβές	12	3 ½	71 εκ. με ρίγα	Τέσσερα Προεκτεινόμενα Τσοκ Probore	126 εκ.	3250 γρ.

Remington 11-87™ Sportsman® Field



Αυτογεμής καραμπίνα αντοχής, κατασκευασμένη σύμφωνα με τα θρυλικά και ασυμβίβαστα πρότυπα της Remington

Κανένα άλλο κυνηγετικό όπλο δεν έχει πλουσιότερη κληρονομιά από το Μοντέλο 11-87. Είναι απόγονος μιας περήφανης και φημισμένης σειράς αυτογεμών κυνηγετικών όπλων της Remington που άρχισε το 1905 με την παρουσίαση του μοντέλου 11 που ήταν το πρώτο αυτογεμές κυνηγετικό όπλο που κατασκευάστηκε στην Αμερική.

Εκείνη την χρονιά, άρχισε η πρωτοπορία της Remington στον σχεδιασμό και την παραγωγή αυτογεμών κυνηγετικών όπλων που συνεχίζεται μέχρι και σήμερα. Η εύκολη προσαρμογή στις απαιτήσεις των κυνηγών και η χαμηλή ανάκρουση, είναι τα πιο άμεσα πλεονεκτήματα που προσφέρει το μοντέλο 11-87 στους κυνηγούς και τους σκοπευτές. Η αχρωμίωτη κάννη με τα εσωτερικά τσοκάκια προσφέρει στον κυνηγετικό κόσμο απαράμιλλες βλητικές αποδόσεις για τις οποίες η Remington είναι παγκοσμίως γνωστή.

Η 11-87 Sportsman® Field συνδυάζει την ταχύτητα, την αξιοπιστία και την ομαλή λειτουργία που έκαναν το μοντέλο αυτό διάσημο. Εξαιρετικό ζύγισμα και χαμηλή ανάκρουση που προσφέρουν απαράμιλλα αποτελέσματα στο κυνήγι. Βάση από συμπαγές ατσάλι και κάννη αχρωμίωτη με ρίγα 71 εκ. με ένα εσωτερικό Rem τσόκ (Μισό). Φινίρισμα όπλου μαύρο matt για αποφυγή της αντανάκλασης. Κοντάκι και πάπια από ξύλο αμερικάνικης καρυδιάς σε σατέν φινίρισμα.

Κωδικός	Διαμέτρηση	Θαλάμη	Μήκος Κάννης	Τσοκ	Ολικό Μήκος	Μέσο Βάρος
83700	12	3	71κ.	Ένα Rem Choke με δίδυμο στόχαστρο (Μισό)	122εκ.	3,630γρ.



Remington 11-87 Sportsman

Η πιο πρόσφατη προσθήκη στο μοντέλο 11-87 είναι η συνθετική Sportsman που πέρα από την αξιοπιστία, το εξαιρετικό κράτημα, το άριστο ζύγισμα έχει και απίστευτα ελκυστική τιμή. Προσφέρει τη χαμηλή ανάκρουση και το εξαιρετικό κράτημα που έκανε το μοντέλο 11-87 διάσημο. Βάση από συμπαγές ατσάλι, κάννη αχρωμίωτη με ρίγα και στόχαστρο 66 εκ ή 71 εκ. με ένα εσωτερικό τσοκάκι Rem Choke (Μισό τσοκ). Ιδανική για τις πιο δύσκολες συνθήκες κυνηγιού έχοντας κοντάκι και πάπια από ανθεκτικό συνθετικό σε μαύρη μεταλλική απόχρωση. Φινίρισμα όπλου μαύρο matt για αποφυγή της αντανάκλασης. Προσφέρεται με κρίκους για εύκολη προσαρμογή αορτήρα.



Ιδανική επιλογή για τις πιο δύσκολες συνθήκες κυνηγιού

Κωδικός	Διαμέτρηση	Θαλάμη	Μήκος Κάννης	Τσοκ	Ολικό Μήκος	Μέσο βάρος
29881	12	3"	66 εκ.	Μισό Τσοκ	117 εκ.	3,685 γρ
29879	12	3"	71 εκ.	Μισό Τσοκ	122 εκ.	3,740 γρ
29825	20	3"	71 εκ.	Μισό Τσοκ	122 εκ.	3,570 γρ.

Remington 11-87™ Sportsman® Super Mag Synthetic

Η ταχύτητα, η ευελιξία και η τουφεκιά της 11-87 Sportsman Super Magnum ήταν ούτως ή άλλως αξεπέραστες, και έτσι οι αναβαθμίσεις που έγιναν τελικά αφορούν στη βελτίωση του κρατήματος και της σκόπευσης. Το μοντέλο αυτό διατίθεται πλέον με ξεχωριστά πλαίσια λαβής από ελαστικό καουτσούκ τόσο στις δύο πλευρές του κοντακιού όσο και της πάπιας και, έτσι, εξασφαλίζεται ένα πολύ σταθερό κράτημα σε όλες τις καιρικές συνθήκες. Κάννη μήκους 71 εκ. με δίδυμο στόχαστρο και μισό τσοκ. Επιπρόσθετα, διατίθεται με μαύρο αορτήρα και το επαναστατικό πέλημα SuperCell™.



Κωδικός	Διαμέτρηση	Θαλάμη	Μήκος Κάννης	Τσόκ	Βάρος
83620	12	3 ½	71 εκ.	Μισό	3,740 γρ.



Η ευέλικτη χρησιμότητα των Super Magnum της Remington οφείλεται στο μοναδικό σύστημα αντιστάθμισης αερίων που ρυθμίζει την πίεση που χρησιμοποιείται κάθε φορά στην τουφεκιά ανάλογα με τις πιέσεις των φυσιγγίων.

Με τα απλά 2 3/4" φυσίγγια, η ενσωματωμένη βαλβίδα απελευθέρωσης της πίεσης παραμένει κλειστή για να χρησιμοποιηθεί όλη η πίεση του φυσιγγίου. Όταν βαρύτερες γομώσεις ή μεγαλύτερου μήκους φυσίγγια χρησιμοποιούνται, η βαλβίδα ανοίγει αναλογικά για να απελευθερώσει την παραπάνω και περιττή πίεση, παρακρατώντας μόνο την απαραίτητη ποσότητα. Αυτή η διαδικασία, πέρα από το ότι εξασφαλίζει την αξιόπιστη λειτουργία του όπλου με όλα τα μήκη φυσιγγίων, εμποδίζει την ανάπτυξη υπερβολικής ταχύτητας του κλείστρου που αυξάνει τη φθορά του όπλου.

Remington 11-87™ Sportsman® ShurShot™ Synthetic Turkey

Μέγιστη ταχύτητα, δύναμη, άνεση, τέλεια επώμιση καθώς και ακρίβεια στη σκόπευση, είναι λίγα από τα χαρακτηριστικά της νέας 11-87™ Sportsman® ShurShot™ Synthetic Turkey. Είναι ελαφρύτερη και ευκολότερη στον χειρισμό χάρη στην προσθήκη του νέου επαναστατικού συνθετικού κοντακιού ShurShot™, το οποίο προσφέρει τόσο στους δεξιόχειρες όσο και στους αριστερόχειρες κυνηγούς σταθερό κράτημα. Κοντάκι και πάπια από ανθεκτικό συνθετικό υλικό σε παραλλαγή δένδρου. Κάννη αχρωμίωτη 58,5 εκ. με TruGlo σκοπευτικά και θαλάμη 88,9 χιλ. (3 ½"). Συνοδεύεται με προεκτεινόμενο τσόκ Wingmaster HD Turkey, κρίκους και μαύρο αορτήρα.



Κωδικός	Διαμέτρηση	Θαλάμη	Μήκος Κάννης	Τσόκ	Βάρος
83601	12	3 ½	58.5 εκ.	Wingmaster HD Turkey προεκτεινόμενο	3,450 γρ.

Remington 11-87™ SPS Super Magnum™ Camo™

Καραμπίνα παραλλαγής σε απόχρωση βελανιδιάς διαμετρήματος 12 με θαλάμη 88,9 χιλιοστά (3 1/2"). Κατασκευασμένη από χρωμιομολυβδενιούχο χάλυβα με κάννη αχρωμίωτη 71 εκ. με ρίγα, δίδυμο στόχαστρο και τρία εσωτερικά τσοκάκια Rem™ Chokes (Φουλ, Μισό και Βελτιωμένο Κύλινδρο). Κοντάκι και πάπια από ανθεκτικό συνθετικό. Πρωτοποριακό λαστιχένιο πέλμα κοντακίου που βελτιώνει την ανάκρουση κατά 30% σε σχέση με τα παραδοσιακά πέλματα. Προσφέρεται με αορτηριούχους και αορτήρα.



Κωδικός	Διαμέτρηση	Θαλάμη	Μήκος Κάννης	Τσοκ	Ολικό Μήκος	Μέσο βάρος
29513	12	3 1/2"	71 εκ.	Τρία εσωτερικά	122 εκ.	3,740 γρ

Remington 11-87™ SPS-T™ Camo

Αυτογεμής καραμπίνα παραλλαγής σε απόχρωση βελανιδιάς διαμετρήματος 12 με θαλάμη 88,9 χιλιοστά (3 1/2"). Κατασκευασμένη από χρωμιομολυβδενιούχο χάλυβα με κάννη αχρωμίωτη 58,5 εκ. με ρίγα, δίδυμο στόχαστρο και ένα προεκτεινόμενο τσοκ Rem™ Choke Super Full. Κοντάκι και πάπια από ανθεκτικό συνθετικό. Πρωτοποριακό λαστιχένιο πέλμα κοντακίου που βελτιώνει την ανάκρουση κατά 30% σε σχέση με τα παραδοσιακά πέλματα. Αορτήρας με κρίκους.



Κωδικός	Διαμέτρηση	Θαλάμη	Μήκος Κάννης	Τσοκ	Ολικό Μήκος	Μέσο βάρος
29519	12	3 1/2"	58,5 εκ.	Turkey Super Full	110 εκ.	3,620 γρ.

Remington 11-87™ SP-T Thumbhole

Εργονομικά σχεδιασμένο και εύκολο στην επώμηση αυτογεμής διαμετρήματος 12 με θαλάμη 88,9 χιλιοστών (3 1/2 "). Χαρακτηρίζεται από ιδιαίτερα χαμηλή ανάκρουση που οφείλεται στο βελτιωμένο σύστημα αερίων της Remington. Κατασκευασμένο από χρωμιομολυβδενιούχο χάλυβα με κάννη αχρωμίωτη 58.5 εκ. με ρυθμιζόμενο φωσφορούχο στόχαστρο και κλισιοσκόπιο οπτικών ινών (Truglo). Κοντάκι και πάπια από ανθεκτικό συνθετικό. Προσφέρεται με ένα τσοκ Turkey Super Full.



Κωδικός	Διαμέτρηση	Θαλάμη	Μήκος Κάννης	Τσοκ	Ολικό Μήκος	Μέσο βάρος
29517	12	3 1/2"	58,5 εκ.	Turkey Super Full	110 εκ.	3,685 γρ

Remington 11-87™ SPS Waterfowl Camo

Διαμετρήματος 12 με θαλάμη 76 χιλιοστά και μήκος κάννης 71 εκ. Συνθετικά μέρη παραλλαγής ανθεκτικότερα από το ξύλο για τις πιο αντίξοες συνθήκες κυνηγίου. Το στόχαστρο είναι φωσφορούχο για υψηλή ορατότητα ακόμα και σε συνθήκες χαμηλού φωτισμού.

Φωσφορούχο στόχαστρο για υψηλή ορατότητα



Κωδικός	Διαμέτρηση	Θαλάμη	Μήκος Κάννης	Τσοκ	Ολικό Μήκος	Μέσο βάρος
29883	12	3"	71 εκ.	Τρία εσωτερικά	122 εκ.	3,740 γρ

Remington 11-87™ SPS Magnum Camo (Fully Camouflaged w/Mossy Oak)

Εργονομικός σχεδιασμός για εύκολη επώμηση και ταχεία οκόπευση

Καραμπίνα παραλλαγής σε απόχρωση βελανιδιάς διαμετρήματος 12 με θαλάμη 76 χιλιοστά (3"). Κατασκευασμένη από χρωμιολομβδενιούχο χάλυβα με κάννη αχρωμίωτη 66 εκ. με ρίγα, δίδυμο στόχαστρο και τρία εσωτερικά τσοκάκια Rem™ Chokes (Φουλ, Μισό και Βελτιωμένο Κύλινδρο). Κοντάκι και πάπια από ανθεκτικό συνθετικό. Πρωτοποριακό λαστιχένιο πέλμα κοντακιού που βελτιώνει την ανάκρουση κατά 30% σε σχέση με τα παραδοσιακά πέλματα. Προσφέρεται με αορτήρα με κρίκους. Διατίθεται και σε πιο σκούρα απόχρωση παραλλαγής δάσους.



Κωδικός	Διαμέτρηση	Θαλάμη	Μήκος Κάννης	Τσοκ	Ολικό Μήκος	Μέσο βάρος
29662 (Παραλλαγή Δάσους)	12	3"	66 εκ.	Τρία εσωτερικά	117 εκ.	3,685 γρ.



Remington 1100™ Competition

Διαμετρήματος 12 με θαλάμη 70 χιλιοστών και κάννη μήκους 76 εκ. με ρίγα και δίδυμο στόχαστρο. Προσφέρεται σε απλή έκδοση και σε έκδοση με ρυθμιζόμενο κοντάκι.

- Διευρύνοντας και επιμηκύνοντας τον αυλό της 76 εκ. κάννη (αυλός 18,7), η ανάκρουση μειώνεται ακόμα περισσότερο και βελτιώνονται οι βλητικές αποδόσεις.
- Νέα προεκτεινόμενα ProBore™ τσοκ (Skeet, Βελτιωμένος Κύλινδρος, Light-Modified, Μισό και Φουλ).
- Βάση και εσωτερικά μέρη επινικελωμένα.
- Ημι-γυαλιστερό φινίρισμα στο άριστης ποιότητας ξύλο καρυδιάς.
- Επαναστατικό πέλμα R3 για σημαντική μείωση της ανάκρουσης.

Το πιο αξιόπιστο μοντέλο της ιστορίας που έθεσε πρότυπα μηχανουργίας για το μέλλον.

Πριν από 40 χρόνια περίπου, η εμφάνιση του μοντέλου 1100 άλλαξε για πάντα τον τρόπο με τον οποίο οι σκοπευτές παγκοσμίως έβλεπαν τα αυτογεμή όπλα. Ήταν το πρώτο που συνδύαζε την ευελιξία των επαναληπτικών βολών κάποιων μοντέλων της αρχής του περασμένου αιώνα με το γυαλισμένο φινίρισμα, τη μοντέρνα γραμμή και το εξαιρετικό κράτημα κάποιων δίκανων.

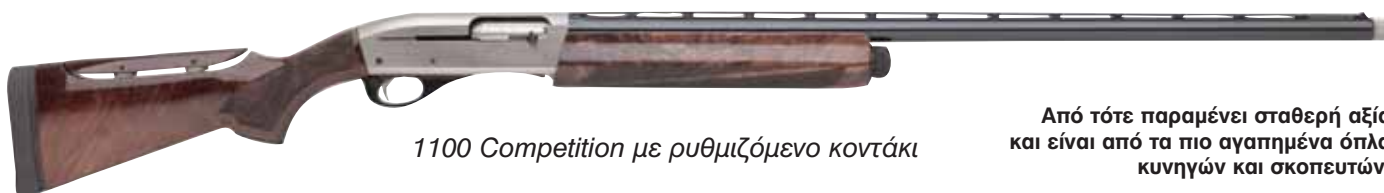

1100 Competition με ρυθμιζόμενο κοντάκι

Από τότε παραμένει σταθερή αξία και είναι από τα πιο αγαπημένα όπλα κυνηγών και σκοπευτών.



1100 Competition (απλή έκδοση)

Το εξαιρετικό κράτημα και ζύγισμά του, η αυξημένη αντοχή και η χαμηλή ανάκρουση που επιτυγχάνεται από το σύστημα αερίων αποτέλεσαν τα θεμέλια της κληρονομιάς της Remington στα αυτογεμή όπλα.

Κωδικός	Διαμέτρηση	Θαλάμη	Κοντάκι	Χωρητικότητα Αποθήκης	Μήκος κάννης	Τσοκ	Ολικό Μήκος	Μέσο βάρος
26919	12	2 3/4"	Απλό	4	76 εκ.	Πέντε ProBore Προεκτεινόμενα τσοκ	130 εκ.	3,685 γρ.
26923	12	2 3/4"	Ρυθμιζόμενο	4	76 εκ.	Πέντε ProBore Προεκτεινόμενα τσοκ.	130 εκ.	3,685 γρ



Remington Model 1100™ Competition Synthetic

Το νέο μοντέλο 1100™ Competition Synthetic είναι κατάλληλα ρυθμισμένο για την ανταγωνιστική σκηνή της σκοποβολής. Διαμετρήματος 12 με θαλάμη 70 χιλιοστών, το όπλο αυτό έχει βελτιστοποιηθεί για τη χρήση 2 3/4" σκοπευτικών φυσιγγίων ή φυσιγγίων με χαμηλές γομώσεις. Συνθετικό ρυθμιζόμενο κοντάκι και πάπια σε απόχρωση γραφίτη.



Κωδικός	Διαμέτρηση	Θαλάμη	Μήκος Κάννης	Τσοκ	Ολικό Μήκος	Μέσο βάρος
82821	12	2 3/4	76 εκ. με δίδυμο στόχαστρο	Πέντε Προεκτεινόμενα Probore	130 εκ.	3,620 γρ.



- Διευρυμένος αυλός 18,7 που εξασφαλίζει τη μείωση της ανάκρουσης και βελτιωμένες βλητικές αποδόσεις.
- Προεκτεινόμενα Briley Probore τσοκ σκοποβολής (Skeet, Βελτιωμένος Κύλινδρος, Light Modified, Μισό και Φουλ).
- Βάση και εσωτερικά μέρη επινικελωμένα.
- Κάννη 76 εκ. με δίδυμο στόχαστρο και ρίγα.
- Πλήρως ρυθμιζόμενο σκοπευτικό κοντάκι με πέλμα Supercell για μείωση της ανάκρουσης.

Remington 1100™ Classic Trap

Με την άνεση της χαμηλής ανάκρουσης που προσφέρει το μοντέλο 1100 Classic Trap λόγω του συστήματος αντιστάθμισης αερίων, χρησιμοποιείται κατά κόρον στην αγωνιστική σκοποβολή Trap. Η βάση έχει φινιρίσμα μαύρο γυαλιστερό και εγχάραξη σπειροειδούς διακοσμητικού σχεδίου. Αυτό τονίζεται από ένα χρυσό αετό που είναι το σύμβολο ελευθερίας της Αμερικής.



Κωδικός	Διαμέτρηση	Θαλάμη	Χωρητικότητα Αποθήκης	Μήκος κάννης	Τσοκ	Ολικό Μήκος	Μέσο βάρος
25333	12	2 3/4"	4	76 εκ.	Τρία εξειδικευμένα	130 εκ.	3,740 γρ.

- Ημι-γυαλιστερού φινιρίσματος κοντάκι Monte Carlo και πάπια, από ξύλο καρυδιάς άριστης ποιότητας.
- Ελαφρού τύπου σκοπευτική κάννη μήκους 76 εκ. χαμηλού προφίλ, με ρίγα και αυλό 18,5.
- Τρία εξειδικευμένα τσοκ (Singles, Mid Handicap, and Long Handicap).

**Κομψότητα
και χαμηλή
ανάκρουση**

Remington 1100™ Premier Sporting Series

Εντυπωσιακής αισθητικής αυτογεμής караμπίνα που διατίθεται σε περιορισμένο αριθμό τεμαχίων. Επινικελωμένη βάση με πλούσια σκαλίσματα με επίχρυσες λεπτομέρειες, επίχρωση σκανδάλη, κοντάκι και πάπια από άριστης ποιότητας ξύλο καρυδιάς. Συνοδεύεται από πολυτελή βαλίτσα μεταφοράς και τέσσερα τσοκάκια Rem™ Choke (Skeet, Improved Cylinder, Light Modified και Modified).



Κωδικός	Διαμέτρηση	Μήκος Φυσιγγίου	Μήκος Κάννης	Βάρος	Τσοκ	Ολικό μήκος
82842	12	2 3/4"	71 εκ.	3,630 γρ.	Τέσσερα Προεκτεινόμενα	124,5 εκ.
82854	28	2 3/4"	68,5 εκ.	2,950 γρ.	Τέσσερα Προεκτεινόμενα	122 εκ.
82858	.410	3"	68,5 εκ.	2,830 γρ.	Τέσσερα Προεκτεινόμενα	122 εκ.

Remington 1100™ Sporting Series

Το μοντέλο 1100 Sporting προσθέτει την απaráμιλλη και διαχρονική κομψότητα σε ένα χαμηλού λακτίσματος σκοπευτικό όπλο. Η βάση έχει φινίρισμα μαύρο γυαλιστερό και η αχρωμίωτη κάννη μήκους 71 εκ. είναι ελαφρού τύπου σκοπευτική με ρίγα και δίδυμο στόχαστρο. Κοντάκι και πάπια από άριστης ποιότητας ξύλο καρυδιάς με γυαλιστερό φινίρισμα και σκοπευτικού τύπου πέλμα ανάκρουσης. Προσφέρεται με επίχρωση σκανδάλη σε διαμετρήματα 12, 28 με τέσσερα προεκτεινόμενα τσοκ (Skeet, Βελτιωμένος Κύλινδρος, 3/8, Μισό).

Ελαφριά ανάκρουση, αξιοποιία, άριστη ζυγοσιάθμιση και ακρίβεια στη σκοποβολή.



Κωδικός	Διαμέτρηση	Μήκος Φυσιγγίου	Μήκος Κάννης	Βάρος	Τσοκ	Ολικό μήκος
25315	12	2 3/4"	71 εκ.	3,630 γρ.	Τέσσερα Προεκτεινόμενα	124,5 εκ.
25399	20	2 3/4"	71 εκ.	3,180 γρ.	Τέσσερα Προεκτεινόμενα	124,5 εκ.
29583	28	2 3/4"	68,5 εκ.	2,950 γρ.	Τέσσερα Προεκτεινόμενα	122 εκ.
29549	.410	3"	68,5 εκ.	2,830 γρ.	Τέσσερα Προεκτεινόμενα	122 εκ.

Remington 1100™ Classic Field

Προσφέρεται σε διαμέτρηση 16 με θαλάμη 2 3/4". Κάννες αχρωμίωτες 66 και 71 εκ. ελαφρού τύπου με ρίγα, δίδυμο στόχαστρο και τρία εσωτερικά τσοκ. Βάση από συμπαγές ατσάλι, φινίρισμα γυαλιστερό, κοντάκι και πάπια από άριστης ποιότητας ξύλο καρυδιάς.



Κωδικός	Διαμέτρηση	Θαλάμη	Χωρητικότητα Αποθήκης	Μήκος κάννης	Τσοκ	Μέσο βάρος
25253	16	2 3/4"	4	66 εκ.	Τρία Εσωτερικά	3,572 γρ.
25257	16	2 3/4"	4	71 εκ.	Τρία Εσωτερικά	3,630 γρ.

ΠΡΟΣΦΟΡΑ

Remington SP-10

Ένα τέλειο δέκα με τόνο !!

Στην Αμερική το μοντέλο SP10 είναι η δημοφιλέστερη караμπίνα διαμετρήματος 10 με μηχανισμό αερίων. Δίνει κατά 34% μεγαλύτερη συγκέντρωση από μια караμπίνα διαμετρήματος 12 Ga.



Κωδικός	Διαμέτρηση	Θαλάμη	Μήκος Κάννης	Βάρος	Ολικό Μήκος
24808	10	3 1/2"	76 εκ. με ρίγα	4,990 γρ.	131 εκ.

- Κάννη αχρωμίωτη με ρίγα, δίδυμο στόχαστρο και δύο εσωτερικά τσοκάκια (Μισό και Φουλ).
- Φινίρισμα όπλου matte για αποφυγή της αντανάκλασης.
- Χωρητικότητα αποθήκης δύο φυσιγγία 3 1/2 “.
- Προσφέρεται με αορτήρα και αορτηριούχους.
- Εξαεαριζόμενο πέλμα ανάκρουσης

Harrington & Richardson Excell Auto

Άριστης ποιότητας αλλά και συμφέρουσας τιμής ημιαυτόματη караμπίνα διαμετρήματος 12 με θαλάμη 76 χιλ. (Magnum). Είναι κατασκευασμένη σύμφωνα με τις προδιαγραφές και τα ποιοτικά κριτήρια του Αμερικανικού εργοστασίου H&R 1871 που πλέον έχει εξαγοραστεί από την Remington. Η βάση της караμπίνας είναι ασάλινη και διατίθεται με συνθετικά μέρη μαύρου χρώματος για τις αντίξοες συνθήκες του κυνηγίου. Κάννη μήκους 71 εκ. με ρίγα και τέσσερα εναλασσόμενα τσοκάκια (Βελτιωμένος Κύλινδρος, Φουλ, Μισό και Βελτιωμένο Μισό).



Excell Auto Synthetic

Άριστη ποιότητα σε
εξαιρετικά καλή τιμή.

Κωδικός	Κοντάκι & Πάπια	Διαμέτρηση-Θαλάμη	Κάννη	Τσοκ	Ολικό Μήκος	Βάρος
SA1-128	Μαύρα Συνθετικά	12 / 76 χιλ	71 εκ. με ρίγα	Τέσσερα εσωτερικά	123 εκ.	3,175 γρ



Fausti "PROGRESS"

η νέα αυτογεμής καρμπίνα από τη Fausti

ΠΡΟΣΦΟΡΑ

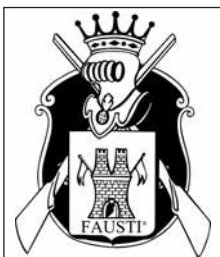

Υψηλή αισθητική. |

Κομψή γραμμή με εύκολο κράτημα, γρήγορη σκόπευση, άριστο ζύγισμα, τεχνολογική καινοτομία και εγγυημένη ποιότητα είναι τα βασικά χαρακτηριστικά του νέου ημι-αυτόματου της Fausti. Η βάση του όπλου είναι κατασκευασμένη από κράμα αλουμινίου (ERGAL) λειασμένο με ειδική επεξεργασία και έχει προστατευτικό στρώμα από ανοδιωμένη βαφή σε μαύρο χρώμα. Το κλείστρο τόσο στο σύστημα αερίων (Gas) όσο και στο σύστημα αδρανείας (Inertia) είναι με περιστρεφόμενη κεφαλή. Ο σκελετός της σκανδάλης κατασκευασμένος από πολυμερική ύλη και ενισχυμένος από fiber glass προσφέρει απόλυτη αξιοπιστία και ανθεκτικότητα χωρίς να προσθέτει περιττό βάρος στο όπλο. Συνοδεύεται από εσωτερικά τσοκάκια κατάλληλα για μολυβένια σκάγια (Κύλινδρος, Βελτιωμένος Κύλινδρος, Μισό, Βελτιωμένο Μισό και Φουλ) και για ασάλινα σκάγια (Κύλινδρος, Βελτιωμένος Κύλινδρος και Μισό). Επίσης, συνοδεύεται με ένα πολύ καινοτόμο κλειδί το οποίο χρησιμεύει τόσο για να βιδώνουν/ξεβιδώνουν τα τσοκ αλλά και το δαχτυλίδι του ελατηρίου αποθήκης. Το κοντάκι είναι από Ευρωπαϊκή καρυδιά λουστραρισμένη.



Κωδικός	Διαμέτρημα	Θαλάμη	Σύστημα	Μήκος Κάννης	Τσοκ
77001	12	3"	Αδρανείας	71 εκ.	8 εσωτερικά
77001-1	12	3"	Αδρανείας	66 εκ.	8 εσωτερικά
77002	12	3"	Αερίων	71 εκ.	8 εσωτερικά
77002-1	12	3"	Αερίων	66 εκ.	8 εσωτερικά

Fausti Progress De Luxe



Η νέα ημιαυτόματη καρμπίνα Progress De Luxe κατασκευάζεται από τη Fausti και αντανακλά απόλυτα τη φιλοσοφία της εταιρίας. Το γνήσιο αυτό Ιταλικό όπλο, δεν μπορεί να μην προσελκύσει το ενδιαφέρον όλων και ειδικά όσων γνωρίζουν πολύ καλά το διεθνώς αναγνωρισμένο εμπορικό σήμα του εργοστασίου Fausti, το οποίο ανέλαβε την πρόκληση να διαθέσει στην αγορά αυτογεμής όπλα εξαιρετικής ποιότητας και απόλυτης φινέτσας.



Κωδικός	Διαμέτρημα	Θαλάμη	Σύστημα	Μήκος Κάννης	Τσοκ
77002-2	12	3"	Αδρανείας	71 εκ.	8 εσωτερικά
77002-3	12	3"	Αερίων	71 εκ.	8 εσωτερικά



Remington 887™ Nitro Magnum

Το νέο μοντέλο 887™ Nitro Magnum κατασκευασμένο από την Remington, έρχεται να διαδεχτεί το επαναληπτικό όπλο 870, το μοντέλο με την μεγαλύτερη εμπορική επιτυχία παγκοσμίως.

Το πιο ανθεκτικό και αξιόπιστο κυνηγητικό όπλο που έχει κατασκευαστεί ποτέ, δεν έχει καμία εξωτερική επιφάνεια που να σκουριάζει.

Η αποκλειστική διαδικασία κατασκευής ArgonLokt σφραγίζει τον κορμό και την κάννη σε έναν θάλαμο αδιαπέραστης θωράκισης.

Η επιφάνειά του κατασκευάστηκε για να αντέχει το γδάρισμα ακόμα και εάν αυτό είναι από συρματοπλεγμα, σκληρά αγκάθια ή από βράχια.

Όταν έρχεται η ώρα για δράση, το νέο επαναστατικό πέλμα ανάκρουσης SuperCell μειώνει τόσο αποτελεσματικά το λάκτισμα που κάνει ένα όπλο 3" Magnum να μοιάζει όπως ένα ελαφρύ χαμηλού διαμετρήματος. Όπως στο μοντέλο 870, ο κορμός κατασκευάζεται από ατόφιο ατσάλι και η κάννη από χρωμιομολυβδενιούχο χάλυβα.

Διαμέτρηση 12 με θαλάμη 88,9 χιλ. (3 ½). Κάννη αχρωμίωτη με ρίγα και φωσφορούχο στόχαστρο HI-VIZ® σε μήκη 66 εκ. και 71 εκ. Συνοδεύεται με ένα εσωτερικό τσοκ Rem™ Choke (MOD). Κοντάκι και πάπια από ανθεκτικό συνθετικό σε μαύρη απόχρωση.

Η Remington επαναπροσδιορίζει τον σχεδιασμό των επαναληπτικών.

Remington.
M887
NITROMAG

SuperCell™
RECOIL PAD



Κωδικός	Διαμέτρηση	Θαλάμη	Μήκος Κάννης	Τσοκ	Ολικό Μήκος	Μέσο Βάρος
82500	12	3 ½	71 εκ. με στόχαστρο Hi-Viz	Μισό	122 εκ.	3,250 γρ.
82501	12	3 ½	66 εκ. με στόχαστρο Hi-Viz	Μισό	117 εκ.	3,250 γρ.



Remington 887™ Nitro Magnum Waterfowl Camo

- Παραλλαγή Βάλτου σε διαμέτρηση 12 και θαλάμη 88,9 χιλιοστών (3 ½).
- Βάση επεξεργασμένη από συμπαγές αστάλι με ειδική επικάλυψη ArmorLokt.
- Κάννη αχρωμίωτη μήκους 71 εκ. με ρίγα και οπτική ίνα.
- Συνοδεύεται από ένα εσωτερικό τσοκ (Μισό).
- Αεριζόμενο πέλμα Super Cell όπου μειώνει το λάκτισμα μέχρι 54%.



Κωδικός	Διαμέτρηση	Θαλάμη	Μήκος Κάννης	Τσοκ	Ολικό Μήκος	Μέσο Βάρος
82502	12	3 ½	71 εκ. με στόχαστρο Hi-Viz	Μισό	122 εκ.	3,250 γρ.

Remington 887™ Nitro Mag Bone Collector™

- Παραλλαγή βελανιδιάς σε διαμέτρηση 12 και θαλάμη 88,9 χιλιοστών (3 ½).
- Ενσωματωμένοι αορτηριούχοι.
- Χαραγμένο λογότυπο στο σώμα "Bone Collector"



Κωδικός	Διαμέτρηση	Θαλάμη	Μήκος Κάννης	Τσοκ	Ολικό Μήκος	Μέσο Βάρος
82503	12	3 ½	66 εκ. με στόχαστρο TruGlo	Rem Choke Mod	117 εκ.	3,250 γρ.



Remington 870

Η Χράπα Χρούπα της Αμερικής που δεν έχει ανταγωνιστή



Μοντέλο 870™ EXPRESS® Magnum με ξύλινα μέρη

Remington 870™ EXPRESS®

Προσφέρει την ίδια αξιοπιστία και ποιότητα με την κλασική 870 Wingmaster αλλά σε εκπληκτικά χαμηλότερη τιμή. Φινίρισμα μαύρο matte για αποφυγή της αντανάκλασης. Κοντάκι και πάπια από σκληρή Αμερικάνικη οξυά. Βάση επεξεργασμένη από συμπαγές χρωμιομολυβδενιούχο ατσάλι ειδικό για την κατασκευή πολεμικών όπλων. Προσφέρεται με ένα εσωτερικό τσοκάκι ή με σταθερό τσοκάρισμα (βλ. παρακάτω πίνακα). Βάρος από 3,170 γρ ως 3,400 γρ.

Το μοντέλο
Remington 870
Express
κυκλοφορεί
στην αγορά
για πάνω
από μισό αιώνα
και είναι
αποδεδειγμένα
best-seller,
με πάνω από έξι
εκατομμύρια
πωλήσεις.

Κωδικός	Μοντέλο	Διαμέτρηση	Θαλάμη	Κάννη	Τσοκ
25569	870 Express Magnum	12	3"	66 εκ. με ρίγα	Μισό (Mod)
25568	870 Express Magnum	12	3"	71 εκ. με ρίγα	Μισό (Mod)
25583	870 Express Magnum	20	3"	71 εκ. με ρίγα	Μισό (Mod)
25582	870 Express Magnum	20	3"	66 εκ. με ρίγα	Μισό (Mod)
25601	870 Express Magnum	.410	3"	63,5 εκ. με ρίγα	Σταθερό φουλ
25577	870 Express Left Hand για αριστερόχειρες	12	3"	71 εκ. με ρίγα	Μισό (Mod)
25589	870 Express Synthetic με μαύρο συνθετικό κοντάκι και πάπια	12	3"	66 εκ. με ρίγα	Μισό (Mod)
25587	870 Express Synthetic με μαύρο συνθετικό κοντάκι και πάπια	12	3"	71 εκ. με ρίγα	Μισό (Mod)
25565	870 Express Deer	12	3"	51 εκ. με στόχαστρο και κλισιοσκόπιο	Βελτιωμένος Κύλινδρος



Μοντέλο 870™ EXPRESS® Magnum διαμετρήματος 20



Μοντέλο 870™ EXPRESS® SYNTHETIC με μαύρο συνθετικό κοντάκι και πάπια



Μοντέλο 870™ EXPRESS® DEER GUN με κάννη 51 εκ. με σκοπευτικά



Η έκδοση του μοντέλου 870™ EXPRESS® Magnum για αριστερόχειρες

Remington 870™ EXPRESS® SUPER MAGNUM



870 Express Super Magnum με ξύλινα μέρη

Επαναληπτικά όπλα διαμετρήματος 12 με θαλάμη Super Magnum 3 1/2"

- Βάση από συμπαγές ατσάλι κατάλληλο για την κατασκευή πολεμικών όπλων.
- Χωρητικότητα αποθήκης: 3 super magnum φυσίγια και 4 magnum ή απλά.
- Συνοδεύονται από ένα τσοκ.
- Φινίρισμα όπλου matt για αποφυγή της αντανάκλασης.
- Τα συνθετικά μοντέλα δεν επηρεάζονται από την υγρασία και προσφέρουν στο όπλο αξιοπιστία ακόμα και στις πιο αντίξοες καιρικές συνθήκες.

Κωδικός	Περιγραφή	Κοντάκι & Πάπια	Διαμέτρηση - Θαλάμη	Κάννη	Τσοκ	Βάρος
25100	Express Super Magnum	Ξύλινα με matt φινίρισμα	12 - 3 1/2	71 εκ. με ρίγα	Μισό	3,400 γρ.
25102	Express Super Magnum Synthetic	Μαύρα Συνθετικά	12 - 3 1/2	66 εκ. με ρίγα	Μισό	3,290 γρ.
25103	Express Super Magnum Synthetic	Μαύρα Συνθετικά	12- 3 1/2	71 εκ. με ρίγα	Μισό	3,400 γρ.
25131	Express Super Magnum Turkey Camo	Παραλλαγής	12- 3 1/2	58,5 εκ. με ρίγα	Turkey Super Full	3,290 γρ.



870 Express Super Magnum Synthetic με συνθετικό κοντάκι και πάπια



870 Express Super Magnum Turkey Camo Παραλλαγής με κάννη 58,5 εκ.



Remington 870™ SPS-T™ SUPER MAGNUM™ THUMBHOLE



Κωδικός	Κοντάκι & Πάπια	Διαμέτρηση - Θαλάμη	Κάννη	Τσοκ	Βάρος
25189	Παραλλαγής κοντάκι με τρύπα και πάπια	12 - 3 1/2	58,5 εκ. με Truglo σκοπευτικά	Turkey Super Full	3,685 γρ.

- Διαμετρήματος 12 με θαλάμη 88,9 χιλιοστά (3 1/2).
- Βάση από συμπαγές ατσάλι.
- Κάννη αχρωμίωτη μήκους 58,5 εκ. με ρυθμιζόμενα σκοπευτικά οπτικών ινών TruGlo®.
- Προσφέρεται με ένα τσοκ Turkey Super Full και το επαναστατικό πέλμα ανάκρουσης R3.
- Αορτήρας παραλλαγής Cordura και ενσωματωμένοι κρίκοι.

Remington 870™ SPS Super Magnum™ Camo



Κωδικός	Κοντάκι & Πάπια	Διαμέτρηση - Θαλάμη	Κάννη	Τσοκ	Βάρος
24952	Παραλλαγής	12 - 3 1/2	66 εκ. με ρίγα	Τρία εσωτερικά	3,290 γρ.

- Παραλλαγή βελανιδιάς σε διαμέτρηση 12 με θαλάμη 88,9 χιλιοστά (3 1/2).
- Βάση επεξεργασμένη από συμπαγές ατσάλι.
- Κάννη αχρωμίωτη μήκους 66 εκ. με ρίγα.
- Κοντάκι και πάπια σε ματ φινιρίσμα από ανθεκτικό συνθετικό παραλλαγής.
- Συνοδεύεται με τρία εσωτερικά τσοκ (Βελτιωμένος Κύλινδρος, Μισό και Φουλ).
- Αορτήρας παραλλαγής Cordura και ενσωματωμένοι κρίκοι.
- Εξαεριζόμενο πέλμα ανάκρουσης



Remington 870 SPS ShurShot Synthetic Turkey



Μέγιστη ταχύτητα, δύναμη, άνεση και άριστη επώμηση, είναι λίγα από τα χαρακτηριστικά της νέας 870 SPS® ShurShot Synthetic Turkey. Κοντάκι και πάπια από ανθεκτικό συνθετικό υλικό σε παραλλαγή δέντρου. Κάννη αχρωμίωτη 58,5 εκ. με σκοπευτικά TrueGlo και θαλάμη 88,9 χιλ. (3 1/2'). Συνοδεύεται με ένα τσοκ Wingmaster HD Turkey προεκτεινόμενο, κρίκους, μαύρο αορτήρα και το νέο πέλμα ανάκρουσης SuperCell.

Κωδικός	Κοντάκι & Πάπια	Διαμέτρηση - Θαλάμη	Κάννη	Τσοκ	Βάρος
81061	12	3 1/2	58,5 εκ.	Wingmaster HD Turkey προεκτεινόμενο	3,400γρ.

Remington 870 Express Super Mag Waterfowl Camo

Νέα επαναληπτική καρμπίνα σε παραλλαγή βάλτου με θαλάμη 88,9 χιλ. (3 1/2'). Κατασκευασμένη από χρωμωμολυβδενιούχο χάλυβα με κάννη αχρωμίωτη 71 εκ. με ρίγα και στόχαστρο HiViz®. Συνοδεύεται με ένα τσοκ Over-Decoys, αορτηριούχους και αορτήρα και εξαεριζόμενο λαστιχένιο πέλμα.



Κωδικός	Κοντάκι & Πάπια	Διαμέτρηση - Θαλάμη	Κάννη	Τσοκ	Βάρος
81111	12	3 1/2	71 εκ.	Rem Choke Over Decoys	3,400γρ.



Remington 870™ WINGMASTER

ΘΡΥΛΙΚΗ ΕΥΣΤΟΧΙΑ ΚΑΙ ΕΥΘΥΒΟΛΙΑ

- Διπλός μοχλός όπλισης που εξασφαλίζει την ομαλή λειτουργία του όπλου.
- Ασφαλές κλείδωμα του κλείστρου στην συμπαγή προέκταση της κάννης.
- Βάση με πλούσια σκαλίσματα επεξεργασμένη από συμπαγές ασάλι για μέγιστη δύναμη και αξιοπιστία.
- Κοντάκι και πάπια από άριστης ποιότητας ξύλο καρυδιάς με γυαλιστερό φινίρισμα.
- Κάννη ελαφρού τύπου αχρωμίωτη με ρίγα που δίνει στο όπλο άριστη ζυγοστάθμιση και γρήγορη ευθυγράμμιση με το στόχο.
- Το διαμέτρημα 12 συνοδεύεται με τρία εσωτερικά τσοκάκια (Φουλ, Μισό και Βελτ. Κύλινδρο) ενώ το διαμέτρημα .410 είναι σταθερό μισό.

Οι επαναληπτικές καραμπίνες χωρίζονται σε δύο κατηγορίες: στην πρώτη που βρίσκεται η Remington 870, στις διάφορες επιλογές σιυλ που διαθέτει, και στη δεύτερη που βρίσκονται όλες οι άλλες. Το αγαπημένο, για πάνω από 50 χρόνια, μοντέλο 870 ακόμα παραμένει το πιο μοντέρνο, κομψό, σωστά ζυγισμένο και, πάνω από όλα, πιο αξιόπιστο όπλο.



Remington 870 Wingmaster
διαμετρήματος 12 με τρία εσωτερικά τσοκ



Remington 870 Wingmaster
διαμετρήματος .410 με σταθερό μισό τσοκ.

Κωδικός	Διαμέτρημα	Θαλάμη	Μήκος Κάννης	Βάρος	Τσοκ	Ολικό Μήκος
26929	12	3"	66 εκ.	3,175 γρ.	Τρία εσωτερικά τσοκ	118 εκ.
26927	12	3"	71 εκ.	3,290 γρ.	Τρία εσωτερικά τσοκ	123 εκ.
24991	.410	3"	63,5 εκ.	2,720 γρ.	Σταθερό μισό	116 εκ.

Remington 870™ Wingmaster® Classic Trap

Παρουσιάστηκε το 2000, σαν ειδική επετειακή έκδοση της πιο δημοφιλούς επαναληπτικής καραμπίνας στον κόσμο.

Το μοντέλο 870™ Wingmaster® Classic Trap διαθέτει φινίρισμα μαύρο γυαλιστερό και εγχάραξη σπειροειδούς διακοσμητικού σχεδίου με επίχρυσο ένθετο. Κοντάκι Monte Carlo και πάπια από άριστης ποιότητας αμερικάνικη καρυδιά.

- Ελαφρού τύπου σκοπευτική κάννη 76 εκ. με ρίγα και δίδυμο στόχαστρο.
- Τρία εξειδικευμένα τσοκ (Singles, Mid Handicap & Long Handicap).



Κωδικός	Διαμέτρημα	Θαλάμη	Μήκος Κάννης	Τσοκ	Ολικό Μήκος	Μέσο Βάρος
24857	12	3	76εκ. με δίδυμο στόχαστρο	Τρία εξειδικευμένα Rem Chokes	130 εκ.	3,740 γρ.

Remington 7600

Δίδυμοι μοχλοί όπλισης οι οποίοι παρέχουν ομαλή λειτουργία για γρήγορες επαναλαμβανόμενες βολές, γεμιστήρας χωρητικότητας τεσσάρων (4) φυσιγγίων γρήγορης απελευθέρωσης και εύκολης τροφοδοσίας. Κάννη από ανθρακούχο ατσάλι με κοίλο στόμιο για μέγιστη ακρίβεια και βλητική απόδοση. Σταθερό κοντάκι Monte Carlo και πάπια από ξύλο καρυδιάς σε σατέν φινίρισμα.



Το μοντέλο 7600 σχεδιάστηκε όχι μόνο για να προσφέρει ακρίβεια στην πρώτη βολή αλλά και για γρηγορότερες επόμενες βολές. Δικαίως, λοιπόν, θεωρείται στην Αμερική ένα από τα καλύτερα επαναληπτικά τουφέκια, το οποίο συνδυάζει χαρακτηριστικά κυνηγετικού και πρακτικής σκοποβολής όπλου.

Remington 7600 Synthetic

Κάννη από ανθρακούχο ατσάλι σε μαύρη matt απόχρωση για αποφυγή της αντανάκλασης με κοίλο στόμιο για μέγιστη ακρίβεια και βλητική απόδοση. Σταθερό κοντάκι Monte Carlo και πάπια συνθετικά με ενίσχυση fiberglass.



Κωδικός	Μοντέλο	Διαμέτρηση	Μήκος Κάννης	Ολικό Μήκος	Μέσο Βάρος
24659	7600	308 win	56εκ. με στόχαστρο - κλισιοσκόπιο	110 εκ.	3,400 γρ.
25151	7600 Synthetic	308 win	56εκ. με στόχαστρο - κλισιοσκόπιο	110 εκ.	3,400 γρ.

Remington 700™ SPS™ Varmint

Το νέο μοντέλο 700 SPS Varmint βασίζεται στον διαχρονικό μηχανισμό του διάσημου μοντέλου 700. Με την εξαιρετική ποιότητα κατασκευής ικανοποιεί τις απαιτήσεις του σκοπευτή και ανταποκρίνεται στις πιο αντίξοες συνθήκες. Οι επαναλαμβανόμενες βολές δεν είναι πλέον πρόβλημα χάρη στην κορυφαία τεχνολογία κατασκευής της κάννης βαρέου τύπου από ανθρακούχο ατσάλι. Βάση με σπείρωμα για τοποθέτηση σκοπευτικού. Διατίθεται και για αριστερόχειρες (Left Hand).



Κωδικός	Μοντέλο	Διαμέτρηση	Μήκος Κάννης	Ολικό Μήκος	Μέσο Βάρος
84218	700 SPS Varmint	308win	66 εκ.	118 εκ.	3,850 γρ.

Remington 700 VLS



Έχει δοκιμαστεί από εκατομμύρια κυνηγούς και σκοπευτές και δικαίως θεωρείται ένα από τα καλύτερα τουφέκια με κινητό ουραίο στον κόσμο. Κάννη από ανθρακούχο ατσάλι με κοίλο στόμιο για μέγιστη ακρίβεια και βλητική απόδοση. Μηχανισμός κοντός τύπου BDL σε φινίρισμα matt. Σταθερό κοντάκι με πάπια από ξύλο λαμινέ.

Remington 700 VS



Κάννη από ανθρακούχο ατσάλι με κοίλο στόμιο για μέγιστη ακρίβεια και βλητική απόδοση. Ειδικό μπλοκ στήριξης σε όλο το μήκος του μηχανισμού μέσα στο κοντάκι. Όλα τα μεταλλικά μέρη σε φινίρισμα matt. Κοντάκι από φάιμπερ γκλας ενισχυμένο με ίνες κέβλαρ και γραφίτη για μέγιστη σταθερότητα.

Remington SEVEN LS



Κάννη 51 εκ από ανθρακούχο ατσάλι. Το μοντέλο SEVEN έχει το χαρακτηριστικό του ανθεκτικότετου μηχανισμού όπως το μοντέλο 700 και προσφέρει εξαιρετική ακρίβεια στις βολές μεγάλων αποστάσεων. Κοντάκι από ξύλο λαμινέ σε καφέ απόχρωση. Ρυθμιζόμενο κλισιοσκόπιο.

Κωδικός	Μοντέλο	Διαμέτρηση	Μήκος Κάννης	Βάρος
27499	700 VLS	308	66 εκ.	4,300 γρ.
29705	700 VS	308	66 εκ.	4,300 γρ.
24789	SEVEN LS	308	51 εκ.	2,950 γρ.

ΔΙΚΑΝΝΑ SUPERPOSE



Η Fausti® ιδρύθηκε το 1948 στη Brescia της Ιταλίας, μια πόλη με μεγάλη παράδοση και ιστορία στην κατασκευή όπλων. Από την ίδρυσή της, η Fausti®, είχε δώσει ύψιστη προτεραιότητα στην έρευνα, την ανάπτυξη νέων προϊόντων και την επιλογή των καλύτερων δυνατών υλικών. Έτσι, σήμερα, οι σειρές των προϊόντων που παρουσιάζει, αξία θεωρούνται ως το τέλειο αποτέλεσμα του συνδυασμού της προηγμένης τεχνολογίας, των εξειδικευμένων συστημάτων ελέγχου ποιότητας και της παραδοσιακής δεξιοτεχνίας. Ο Fausti Stefano, αρχικός ιδρυτής, κατάφερε τόσο να δημιουργήσει και να καθιερώσει ένα εμπορικό σήμα παγκόσμιας εμβέλειας και αναγνωρισιμότητας, απευθυνόμενος στους γνώστες και συλ-

λέκτες όπλων όλου του κόσμου, όσο και να μεταβιβάσει τις γνώσεις και το πάθος του στις τρεις κόρες του. Εδώ και αρκετά χρόνια τρέχουν την επιχείρηση και ασχολούνται εντατικά με τη σχεδίαση και την κατασκευή νέων δίκαννων (αλληλεπίθετων και πλαγιόκαννων) κυνηγιού και σκοποβολής συνδυάζοντας την παράδοση με τις νέες τάσεις.

Fausti Albion

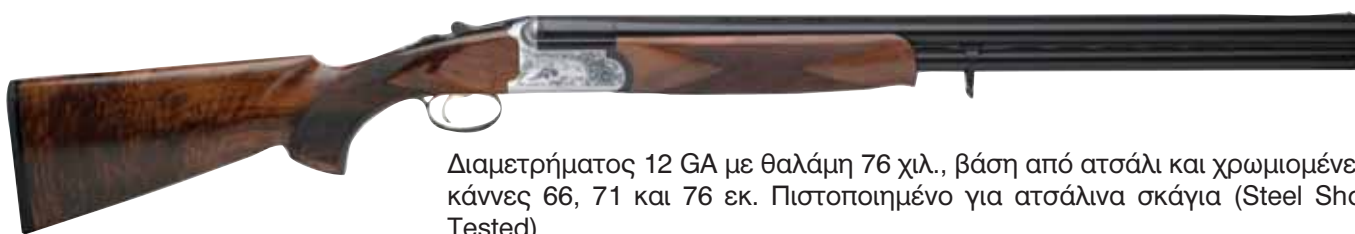

Διαμετρήματος 12 GA με θαλάμη 76 χιλ., βάση από ατσάλι και χρωμιωμένες κάννες 66, 71 και 76 εκ. Πιστοποιημένο για ατσάλινα σκάγια (Steel Shot Tested).

Διατίθεται με πέντε εναλασσόμενα τσοκάκια (2 για ατσάλινα σκάγια και 3 για μολυβένια). Αυτόματος εξωκλέας, μονή σκανδάλη με επιλογή και τετραπλό κλειδωμά (Four Locks System).

ΠΡΟΣΦΟΡΑ

Κωδικός	Διαμ/μα	Μήκος Φυσιγγίου	Μήκος Κάννης	Βάρος	Τσοκ
77003	12	3"	66 εκ.	3,170 γρ.	Πέντε εσωτερικά
77004	12	3"	71 εκ.	3,200 γρ.	Πέντε εσωτερικά
77005	12	3"	76 εκ.	3,250 γρ.	Πέντε εσωτερικά

Fausti Silvery



Κωδικός	Διαμ/μα	Μήκος Φυσιγγίου	Μήκος Κάννης	Βάρος	Τσοκ
77006	12	3"	66 εκ.	3,170 γρ.	Πέντε εσωτερικά
77007	12	3"	71 εκ.	3,200 γρ.	Πέντε εσωτερικά
77008	12	3"	76 εκ.	3,250 γρ.	Πέντε εσωτερικά

ΠΡΟΣΦΟΡΑ

Το νέο αυτό αλληλεπίθετο είναι το αποτέλεσμα μιας βελτιωμένης αισθητικής εξέλιξης. Είναι ένα κομψό και ταυτόχρονα σταθερό κυνηγετικό όπλο με εξάισιο φινίρισμα και βαθιά χαραγμένα σκαλίσματα από laser. Επιπικελωμένα μεταλλικά μέρη για επιπρόσθετη προστασία.

Διαμετρήματος 12 GA με βάση από ατσάλι με πλούσια σκαλίσματα, θαλάμη 76 χιλ. και χρωμιωμένες κάννες 66, 71 και 76 εκ. Πιστοποιημένο για ατσάλινα σκάγια (Steel Shot Tested). Διατίθεται με πέντε εναλασσόμενα τσοκάκια (2 για ατσάλινα σκάγια και 3 για μολυβένια). Αυτόματος εξωκλέας, μονή σκανδάλη με επιλογή και σύστημα τετραπλού κλειδώματος (Four Locks System).



Fausti Class SL



Κωδικός	Διαμ/μα	Μήκος Φυσιγγίου	Μήκος Κάννης	Βάρος	Τσοκ
77009	12	3 "	71 εκ.	3,200 γρ.	Πέντε εσωτερικά

ΠΡΟΣΦΟΡΑ

Superpose έντονης και χαρακτηριστικής προσωπικότητας που αντιπροσωπεύει τη μεγάλη παράδοση της κατασκευής Ιταλικών όπλων. Διαμετρήματος 12 GA με βάση από ασάλι και πλούσια χρυσά σκαλίσματα, θάλαμη 76 χιλ. και χρωμιωμένες κάννες 66 και 71 εκ. Πιστοποιημένο για ασάλινα σκάγια (Steel Shot Tested). Διατίθεται με πέντε εναλασσόμενα τσοκάκια (2 για ασάλινα σκάγια και 3 για μολυβένια). Αυτόματος εξωλκέας και μονή σκανδάλη με επιλογή.

**Κορυφαία
και άριστης
λειτουργικότητας
δίκαννα
με τη σφραγίδα
του Ιταλικού οίκου
Fausti**

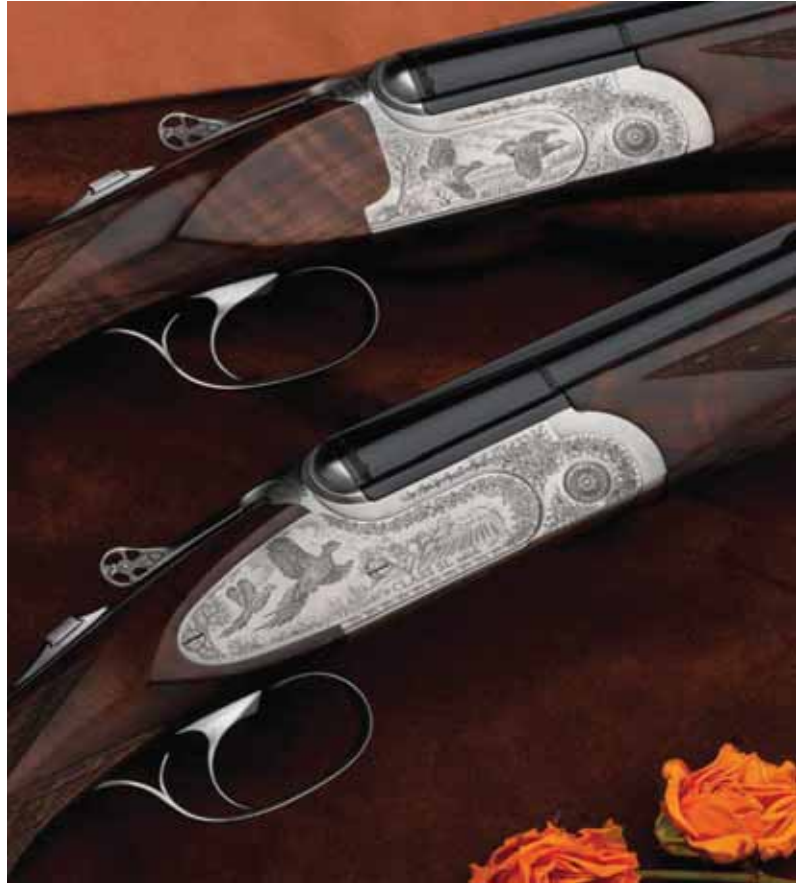

ΔΙΚΑΝΝΑ
SUPERPOSE



ΔΙΚΑΝΝΑ YILDIZ

Όπως όλοι γνωρίζουμε, τα εμπορικά σήματα δεν δημιουργούνται εν μία νυκτί και η επιτυχία μιας μάρκας δεν μπορεί να αξιολογηθεί μέσα στη διάρκεια κάποιων χρόνων αλλά αρκετών δεκαετιών. Η εταιρία Yildiz Silah κατασκευάζει παγκόσμιας κλάσης όπλα κυνηγίου και σκοποβολής στο πλήρως ολοκληρωμένο εργοστάσιό της με τη χρήση μηχανημάτων υψηλής τεχνολογίας και με ιδιαίτερη αισθητική σχεδίαση για 37 ολόκληρα χρόνια. Εξάγει το 95% των προϊόντων που παράγει ως επί το πλείστον στην Ευρώπη, στις ΗΠΑ και σε πολλές άλλες χώρες.

Το να είναι ένας από τους πλέον διαπιστευμένους και αξιόπιστους οίκους διεθνώς ήταν ανέκαθεν μία από τις μεγαλύτερες προτεραιότητες του εργοστασίου και, έτσι, τα κυνηγετικά όπλα που έχει παράγει μέχρι τώρα, δικαίως, τον έχουν κατατάξει ως έναν από τους κορυφαίους κατασκευαστές όπλων στον κόσμο κάτι το οποίο αποδεικνύει ο τίτλος "Best Gun του 2010" από τον κλάδο Σκοποβολής της Αγγλίας.

YILDIZ SPZ-M

Τα Σουπερποζέ του εργοστασίου Yildiz cal. 12 Magnum, 20 Magnum, 28 και .410 έχουν το χαρακτηριστικό γνώρισμα του μικρού βάρους. Η βάση τους - κατασκευασμένη από κράμα Ergal και Αλουμινίου με έξοχα λεπτά σκαλίσματα- επιτρέπει τον περιορισμό του βάρους που κυμαίνεται μεταξύ 2.700 και 3.000 γραμμαρίων.

Ο μηχανισμός της μονής σκανδάλης με τον επιλογέα κάννης, η εξαεριζόμενη ρίγα, οι ατσάλινες, εσωτερικά χρωμιωμένες, κάννες με πέντε εναλλασσόμενα εσωτερικά τσοκάκια, η κατά κανόνα Ευρωπαϊκή του γραμμή και τα ξύλινα μέρη από άριστης ποιότητας καρυδιά, καθιστούν αυτό το Σουπερποζέ ιδιαίτερα προτιμητέο στις επιλογές των κυνηγών.

Το Μοντέλο SPZ-M έχει ανταπεξέλθει με επιτυχία χωρίς κανένα απολύτως πρόβλημα στις λειτουργικές δοκιμές 25.000 διαδοχικών βολών που διεξήχθησαν στο εργοστάσιο με φυσίγγια γόμωσης 28 γρ. για να αποδειχθεί η απaráμιλλη ανθεκτικότητα και η αξιόπιστη λειτουργία του όπλου. Το Μοντέλο SPZ-M είναι επίσης διαθέσιμο και με αυτόματους εξωλκείς (Μοντέλο SPZ-ME).

Άμεσα διαθέσιμα είναι το μοντέλο SPZ-M (με απλούς εξωλκείς) διαμετρήματος 12 Ga με θαλάμη 76 χιλ. και μήκος κάννης 71 εκ., το μοντέλο SPZ-ME (με αυτόματους εξωλκείς) διαμετρήματος 12 Ga με θαλάμη 76 χιλ. και μήκος κάννης 71 εκ. και μοντέλο SPZ-ME (με αυτόματους εξωλκείς) διαμετρήματος .410 Ga με θαλάμη 76 χιλ. και μήκος κάννης 71 εκ.

Κωδικός	Διαμέτρημα	Εξωλκείς	Θαλάμη	Μήκος Κάννης	Τσοκ
SPZ-M	12	Απλοί	3"	71 εκ.	Πέντε εσωτερικά τσοκ από 1* έως 5*
SPZ-ME	12	Αυτόματοι	3"	71 εκ.	Πέντε εσωτερικά τσοκ από 1* έως 5*
SPZ-ME36	.410	Αυτόματοι	3"	71 εκ.	Πέντε εσωτερικά τσοκ από 1* έως 5*



Μοντέλο SPZ-M (Εξωλκείς Απλοί)



Μοντέλο SPZ-ME (Εξωλκείς Αυτόματοι)



Μοντέλο SPZ-ME .410 (Εξωλκείς Αυτόματοι)

YILDIZ ELEGANT A1



Μοντέλο *Elegant A1* (Εξωλκείς Απλοί)

Πρόκειται για ένα πανέμορφο και κλασικά σχεδιασμένο πλαγιόκαννο που κατασκευάζεται με πολύ ιδιαίτερη φροντίδα.

Ο μηχανισμός τύπου Box Lock από κράμα Ergal και Αλουμινίου, το σύστημα κλεισίματος, ο μηχανισμός μονής σκανδάλης με επιλογή κάννης και ο ιδιαίτερα καλαίσθητος σχεδιασμός του μαζί με την κατά κανόνα Ευρωπαϊκή του γραμμή, καθιστούν αυτό το πλαγιόκαννο ιδιαίτερα δημοφιλές στις επιλογές των κυνηγών. Το όπλο διατίθεται με πιστολοειδή λαβή, απλούς ή αυτόματους εξωλκείς και με χειροποίητα σκαλίσματα.

Κάννες ασάλινες εσωτερικά χρωμιωμένες που συνοδεύονται από 5 εσωτερικά τσοκάκια. Κοντάκι και πάπια από άριστης ποιότητας καρυδιά με πυκνά σκαλίσματα ψάθας. Βάρος περίπου 3,000 γρ.



Μοντέλο *Elegant A1 E* (Εξωλκείς Αυτόματοι)

Κωδικός	Διαμέτρηση	Εξωλκείς	Θαλάμη	Μήκος Κάννης	Τσοκ
ELEGANT A1	12	Απλοί	3"	71 εκ.	Πέντε εσωτερικά τσοκ από 1* έως 5*
ELEGANT A1 E	12	Αυτόματοι	3"	71 εκ.	Πέντε εσωτερικά τσοκ από 1* έως 5*



Fausti Style Extra



Σταθερό, πρακτικό, άριστα λειτουργικό και κομψό είναι το πλαγιόκαννο της Fausti. Διαμετρήματος 12 με θαλάμη 76 χιλ. και κάννες 66, 71 και 76 εκ. Βάση από ασάλι με πλούσια σκαλίσματα και λεπτομέρειες σε χρυσό. Πιστοποιημένο για ασάλινα σκάγια (Steel Shot Tested). Διατίθεται με πέντε εναλασσόμενα τσοκάκια (2 για ασάλινα σκάγια και 3 για μολυβένια). Αυτόματος εξωλκείας και μονή σκανδάλη με επιλογή.

Κωδικός	Διαμ/μα	Μήκος Φυσιγγίου	Μήκος Κάννης	Βάρος	Τσοκ
77010	12	3"	66 εκ.	3,170 γρ.	Πέντε εσωτερικά
77011	12	3"	71 εκ.	3,200 γρ.	Πέντε εσωτερικά
77012	12	3"	76 εκ.	3,250 γρ.	Πέντε εσωτερικά

MONOKANNA HARRINGTON & RICHARDSON

MONTELO Topper®

Το όνομα Topper® της Harrington & Richardson έχει ταυτιστεί με μακράς παράδοσης σειρά από άριστης ποιότητας κατασκευής, αξιόπιστων και προσιτών στην τιμή μονόκαννων, πασίγνωστων σε πολλές γενιές σκοπευτών.



Αξιόπιστο,
Ασφαλές
& Γρήγορο
στο χειρισμό

Κωδικός	Διαμέτρημα	Θαλάμη	Μήκος κάννης	Τσοκ	Ολικό Μήκος
SB1-198	12	3"	71 εκ.	Σταθερό Μισό	109 εκ.
SB1-798	12	3"	71 εκ.	Σταθερό Φουλ	109 εκ.
SB1-998	12	3"	81 εκ.	Σταθερό Φουλ	119 εκ.

- Διατίθεται σε διαμέτρημα 12 με θαλάμη 3" και βάρος 2,700 γρ.
- Καλοφτιαγμένη και γερή επινικελωμένη βάση.
- Πιστολέ κοντάκι & πάπια από σκληρό ξύλο Αμερικής με μαύρο φινίρισμα.
- Μπρούτζινο στόχαστρο για γρήγορη ανάκτηση στόχου.
- Αυτόματο εξωλκέα.
- Ειδική ασφάλεια που δεν επιτρέπει την πυροδότηση χωρίς την όπλιση της σφύρας και το πλήρες τράβηγμα της σκανδάλης προς τα πίσω.

MONTELO Pardner

Είναι αξιόπιστο και γρήγορο στον χειρισμό. Ανοίγει μαλακά πατώντας τον μοχλό και κλειδώνει σταθερά όταν κλείνει. Το κάθε όπλο συνοδεύεται από κλειδαριά για επιπρόσθετη ασφάλεια στη μεταφορά ή στη φύλαξη. Διατίθεται σε διάφορα διαμετρήματα και διαθέτει το πλεονέκτημα της ειδικής ασφάλειας που δεν επιτρέπει την πυροδότηση χωρίς την όπλιση της σφύρας και το πλήρες τράβηγμα της σκανδάλης προς τα πίσω.



Κωδικός	Διαμ/μα	Θαλάμη	Μήκος κάννης	Τσοκ	Ολικό Μήκος
72092	12	3"	89 εκ.	Σταθερό Φουλ	120 εκ.
72094	12	3"	71 εκ.	Σταθερό Φουλ	109 εκ.
72096	12	3"	71 εκ.	Σταθερό Μισό	109 εκ.
72100	20	3"	66 εκ.	Σταθερό Μισό	104 εκ.
72104	.410	3"	66 εκ.	Σταθερό Φουλ	104 εκ.

MONTELO Pardner Turkey - Camo Finish

Το μοντέλο Pardner διατίθεται σε διαμέτρημα 12 με θαλάμη 3 1/2 (88,9 χιλ.). φινιρίσμα βάσης σε μαύρη ματ απόχρωση. Ξύλινα μέρη σε παραλλαγή. Κάννη 61 εκ. με ένα εσωτερικό τσοκ Full. Προσφέρεται με αεριζόμενο λαστιχένιο πέλμα και αορτήρα με αορτηριούχους.



Κωδικός	Περιγραφή	Διαμέτρημα	Μήκος κάννης	Ολικό Μήκος	Βάρος
72142	Pardner Turkey Gun	12	61εκ.	101 εκ.	2,720 γρ.

MONTELO Pardner Waterfowl

Το μοντέλο Pardner προσφέρεται στο διαμέτρημα 10 με θαλάμη 3 1/2 (88,9 χιλ.). Κάννη 71 εκ. με σταθερό Full τσοκ και μπρούτζινο στόχαστρο. Προσφέρεται με εξαεριζόμενο λαστιχένιο πέλμα και κρίκους για την εύκολη προσαρμογή αορτήρα.



Κωδικός	Διαμέτρημα	Θαλάμη	Μήκος κάννης	Τσοκ	Ολικό Μήκος	Βάρος
SB2-MAD	10	3 1/2	71 εκ.	Σταθερό Φουλ	112 εκ.	4,000 γρ.

MONOKANNA ROSSI

MONTELO 023 Pomba

Εκσυγχρονισμένο Σύστημα Ασφάλειας, Διαχρονικός Σχεδιασμός

Τα μονόκαννα Rossi διαθέτουν ένα πλέον σύγχρονο σύστημα ασφαλείας που δεν επιτρέπει την πυροδότηση χωρίς την όπλιση της σφύρας και το πλήρες τράβηγμα της σκανδάλης. Τα μονόκαννα αυτά διαθέτουν σφύρα ώθησης, μοχλό ασφαλείας και ένα ολοκληρωμένο σύστημα συνδέσμων που εμποδίζει το άνοιγμα ή το κλείσιμο όταν η σφύρα είναι οπλισμένη.



Κωδικός	Διαμέτρημα	Θαλάμη	Μήκος κάννης	Τσοκ
40-200-111A	12	3"	71 εκ.	Σταθερό Μισό
40-200-111	12	3	71 εκ.	Σταθερό Φουλ



Κάννες με ρίγα για το μοντέλο 105 CTi™



Κωδικός	Περιγραφή	Διαμέτρηση	Μήκος Κάννης	Τσοκ
F305701	105 CTi	12	66 εκ.	Τρία Εσωτερικά Probore τσοκ
F305700			71 εκ.	

Κάννες για τα μοντέλα Remington 11-87 με θαλάμη 3"

(Όλες οι κάννες έχουν ρίγα εκτός από τα μοντέλα deer που έχουν σκοπευτικά.)



Κωδικός	Περιγραφή	Διαμέτρηση	Μήκος κάννης	Τσοκ
29604	Premier Ελαφρού τύπου	12	66 εκ.	Τρία εσωτερικά τσοκ
29602	με δίδυμο στόχαστρο		71 εκ.	(Φουλ, Μισό, Βελτ. Κύλινδρος)
29600			76 εκ.	
F243250	Premier Ελαφρού τύπου με δίδυμο στόχαστρο για αριστερόχειρες	12	71 εκ.	Τρία εσωτερικά τσοκ (Φουλ, Μισό, Βελτ. Κύλινδρος)
29623	Premier Deer με σκοπευτικά και γυαλιστερό φινίρισμα	12	53 εκ. με στόχαστρο και κλισιοσκόπιο	Εσωτερικό τσοκ Βελτιωμένος Κύλινδρος
24640	Special Purpose	12	66 εκ.	Τρία εσωτερικά τσοκ
29611	Magnum με φινίρισμα ματ		71 εκ.	(Φουλ, Μισό, Βελτ. Κύλινδρος)
24638			76 εκ.	

Προειδοποίηση: Οι ανταλλακτικές κάννες για το μοντέλο 11-87 με θαλάμη 3" (76 χιλ.) δεν μπορούν να χρησιμοποιηθούν στο μοντέλο 1100 ούτε στα μοντέλα 11-87 Super Magnum (θαλάμη 3 1/2 ιντσών, 88,9 χιλιοστών).

Κάννες για τα μοντέλα Remington 11-87 Super Magnum με θαλάμη 3 1/2"

Κωδικός	Περιγραφή	Διαμέτρηση	Μήκος Κάννης	Τσοκ
F240941	11-87 Super Magnum	12	66 εκ. με ρίγα	Τρία εσωτερικά τσοκ
F240940	με ματ φινίρισμα		71 εκ. με ρίγα	(Φουλ, Μισό, Βελτ. Κύλινδρος)

Προειδοποίηση: Οι ανταλλακτικές κάννες για το μοντέλο 11-87 με θαλάμη 3 1/2" (88,9 χιλ.) δεν είναι κατάλληλες για το μοντέλο 1100 ούτε για το μοντέλο 11-87 με θαλάμη 3" (76 χιλ.).

Κάννες για τα μοντέλα Remington SP-10 - θαλάμη 3 1/2" (88,9 χιλ.)

Κωδικός	Περιγραφή	Διαμέτρηση	Μήκος κάννης	Τσοκ
27594	SP-10	10	76 εκ. με ρίγα	Τρία εσωτερικά τσοκ
27598			66 εκ. με ρίγα	(Φουλ, Μισό, Βελτ. Κύλινδρος)

Κάννες για τα μοντέλα Remington 1100 με θαλάμη 2 3/4" (70 χιλ.)

(Όλες οι κάννες έχουν ρίγα εκτός από τα μοντέλα deer που έχουν σκοπευτικά.)

Κωδικός	Περιγραφή	Διαμέτρηση	Μήκος κάννης	Τσοκ
24466	1100 με γυαλιστερό	12	66 εκ.	Τρία εσωτερικά τσοκ (Φουλ, Μισό, Βελτ. Κύλινδρος)
24464	φινίρισμα		71 εκ.	
24488			76 εκ.	
29565	1100 Deer με σκοπευτικά και γυαλιστερό φινίρισμα	12	53 εκ. με στόχαστρο και κλισιοσκόπιο	Εσωτερικό τσοκ Βελτιωμένος Κύλινδρος
29571	1100 Deer Special Purpose με σκοπευτικά και ματ φινίρισμα	12	53 εκ. με στόχαστρο και κλισιοσκόπιο	Εσωτερικό τσοκ Βελτιωμένος Κύλινδρος

Κάννες για τα μοντέλα Remington 870 - Θαλάμη 3"

(Όλες οι κάννες έχουν ρίγα εκτός από τα μοντέλα deer που έχουν σκοπευτικά.)

Οι κάννες του μοντέλου 870 με θαλάμη 3" (76 χιλ.) είναι κατάλληλες και για μοντέλα Super Magnum (3 1/2" - 88,9 χιλ.) και για απλά μοντέλα (2 3/4" - 70 χιλ.). Όταν η βάση του όπλου, στην οποία τοποθετείται η κάννη (3"), είναι magnum (3") τότε τα φυσίγγια που χρησιμοποιούνται μπορεί να είναι απλά και magnum. Στην περίπτωση που η βάση είναι 2 3/4" τότε δεν πρέπει να χρησιμοποιηθούν φυσίγγια magnum (μεγαλύτερου μήκους από την ένδειξη της βάσης).

Κωδικός	Περιγραφή	Διαμέτρηση	Μήκος κάννης	Τσοκ
24592	Special Purpose με φινίρισμα μαύρο ματ	12	66 εκ.	Τρία εσωτερικά τσοκ (Φουλ, Μισό, Βελτ. Κύλινδρος)
26225			71 εκ.	
24590			76 εκ.	
24622	Express Deer με σκοπευτικά και ματ φινίρισμα	12	51 εκ. με στόχαστρο και κλισιοσκόπιο	Σταθερός Βελτιωμένος Κύλινδρος
24549	Special Purpose Deer με σκοπευτικά και ματ φινίρισμα	12	51 εκ. με στόχαστρο και κλισιοσκόπιο	Εσωτερικό τσοκ Βελτιωμένος Κύλινδρος
26219	Wingmaster Ελαφρού	12	66 εκ. με ρίγα	Τρία εσωτερικά τσοκ (Φουλ, Μισό, Βελτ. Κύλινδρος)
26217	Τύπου με δίδυμο		71 εκ. με ρίγα	
26215	στόχαστρο		76 εκ. με ρίγα	
24545	Wingmaster Deer με στόχαστρο και κλισιοσκόπιο	12	51 εκ. με στόχαστρο και κλισιοσκόπιο	Εσωτερικό τσοκ Βελτιωμένος Κύλινδρος



Rem™ Choke



Γνήσια τσοκάκια Remington κατάλληλα για όλες τις καραμπίνες Remington για μέγιστη απόδοση.

- Τσοκάκια Turkey για μέγιστη πυκνότητα αποδόσεων στις πιο μακρινές αποστάσεις.
- Τσοκάκια Διασποράς για μέγιστη απόδοση στα μονόβολα.



Κλειδιά για γρήγορη και εύκολη αλλαγή τσοκ για διαμετρήματα 12, 20 & 10.

Κωδικός	Τύπος Τσοκ	Διαμέτρηση
26393	Μισό (Modified) - Ατσάλινα ή Μολυβένια	12
19155	Βελτιωμένος Κύλινδρος (Improved Cylinder) - Ατσάλινα ή Μολυβένια	12
26451	Φουλ (Full) - Ατσάλινα ή Μολυβένια	12
26453	Διασποράς	12
18580	Διασποράς Προεκτεινόμενο	12
18605	Hevi-Shot κατάλληλο για σκάγια Hevi Shot, μολυβένια και ατσάλινα.	12
26397	Skeet	12
19608	Βελτιωμένο Skeet	12
26452	Turkey Extra Full - Μολυβένια μόνο	12
19156	Turkey Super Full - Μολυβένια μόνο	12
26401	Trap Full	12
26403	Trap Extra Full	12
19627	Wingmaster HD Pass Shooting Φουλ (Full) Προεκτεινόμενο Ατσάλινα ή Μολυβένια	12
19629	Wingmaster HD Over Decoys Μισό (Mod) Προεκτεινόμενο Ατσάλινα ή Μολυβένια	12
19631	Wingmaster HD Turkey/Predator Extra Full Προεκτεινόμενο Ατσάλινα ή Μολυβένια	12
19791	Tactical Ported Προεκτεινόμενο με Οπές Εκτόνωσης Αερίων (Κύλινδρος)	12
26461	Φουλ (Full) - Μολυβένια μόνο	20
19158	Μισό (Modified) - Ατσάλινα ή Μολυβένια	20
26465	Βελτιωμένος Κύλινδρος (Imp. Cylinder)	20
F103805	Μισό (Modified)	10
F103780	Turkey Extra Full	10
F103806	Φουλ (Full)	10
18631	Κλειδιά για τσοκ	12
18632	Κλειδιά για τσοκ	20
F94207	Κλειδιά για τσοκ για την SP-10	10

ProBore™ Choke

Κατάλληλα για τα μοντέλα με διευρυμένους αυλούς 1100™ G3, 1100™ Competition και 105 CTi™ διαμετρήματος 12.



Κωδικός	Περιγραφή
19160	Φουλ (Full)
19162	Βελτιωμένος Κύλινδρος (Imp. Cylinder)
19161	Μισό (Modified)
19163	Φουλ προεκτεινόμενο
19166	Βελτιωμένος Κύλινδρος προεκτεινόμενο
19165	3/8 (Light Modified) προεκτεινόμενο
19164	Μισό προεκτεινόμενο

Θήκη για Choke

Θήκη από cordura χωρητικότητας έξι εσωτερικών ή προεκτεινόμενων τσοκ. Τσέπη υποδοχής του κλειδιού.

Κωδ. 19172



Τσοκάκια NEF κατάλληλα για τα μονόκαννα Harrington & Richardson Topper De Luxe

Κωδικός	Τύπος Τσοκ	Διαμέτρηση
72941	Μισό (Modified)	12
72942	Βελτιωμένος Κύλινδρος (Improved Cylinder)	12
72940	Φουλ (Full)	12
72944	Extra Full	12
72945	Turkey Extra Full	12

Τσοκάκια για τα SPR by Remington (κατάλληλα για τα δίκανα Baikal)

ΠΡΟΣΦΟΡΑ

Κωδικός	Περιγραφή
19175	CAL.12 FULL
19176	CAL. 12 ΜΙΣΟ (MOD)
19177	CAL. 12 ΒΕΛΤΙΩΜΕΝΟΣ ΚΥΛΙΝΔΡΟΣ
19178	CAL. 12 SKEET

Φωσφορούχα Στόχαστρα Limbsaver

Σχεδιασμένα κατάλληλα για όλες τις κάννες με ρίγα. Χαμηλού προφίλ και εύκολη εγκατάσταση με μαγνήτη.



Κωδ. 12201



Κωδ. 12202



Κωδ. 12208



Κωδ. 12207

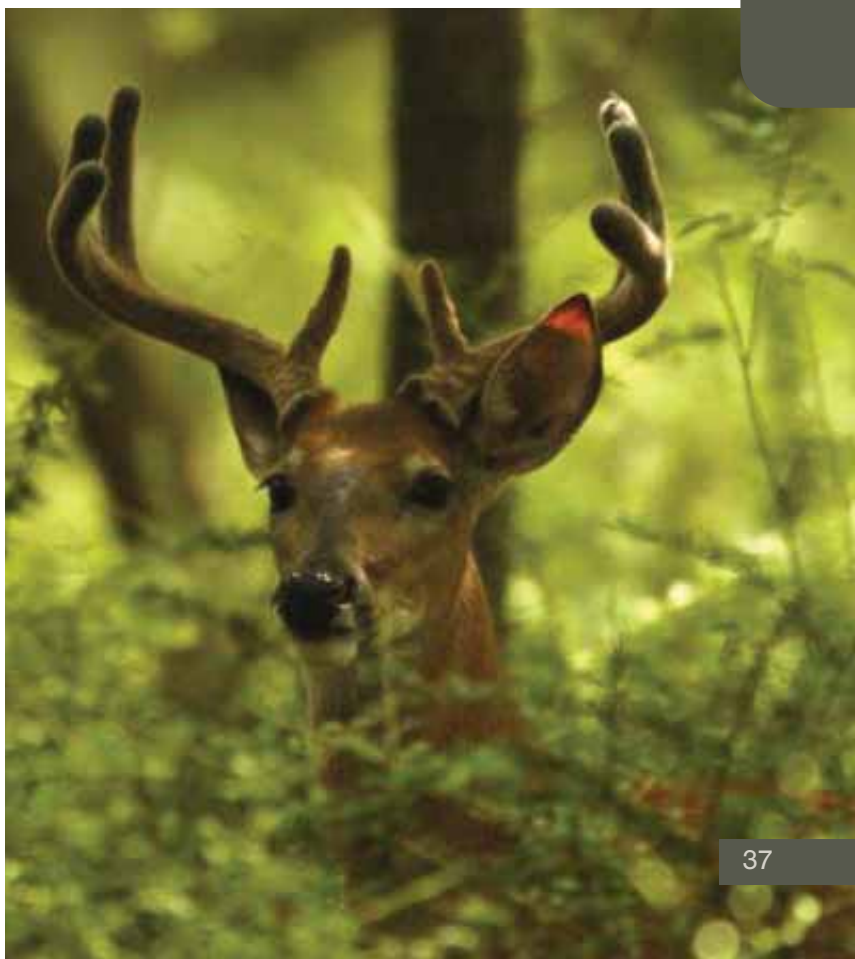

Προστατευτικό Κοντακίου (StockGuard)



Τόσο για τους κυνηγούς όσο και για τους κλασικούς σκοπευτές είναι το πρώτο μας είδος που η απόκτησή του παραμένει βασική. Το προστατευτικό περίβλημα κοντακίου StockGuard παρέχει προφύλαξη στο κοντάκι σας από τις πλέον αντίξοες καιρικές συνθήκες και αυξάνει την άνεσή σας στο κυνήγι και την σκοποβολή. Το προστατευτικό περίβλημα κοντακίου StockGuard της Beartooth είναι κατασκευασμένο από ενισχυμένο Neoprene πάχους 2,3 χιλ. και είναι βέβαιο ότι θα προστατεύσει το κοντάκι σας στο κυνήγι και την σκοποβολή για πολλά χρόνια.

Μαλακό προστατευτικό χωρίς θηλιές φυσιγγίων



Κωδ. SMO100
Μαύρου χρώματος



Κωδ. SMO900
Καφέ χρώματος



Κωδ. SMO895
Παραλλαγής MAX-4 HD



Κωδ. SMO860
Παραλλαγής Φλοιού Δέντρου



Κωδ. SMO875
Παραλλαγή Δάσους

**ΔΙΑΤΙΘΕΤΑΙ
ΚΑΙ ΣΕ ΠΑΡΑΛΛΑΓΗ
ΘΑΜΝΟΥ**

Κωδ. SMO885
Παραλλαγή Θάμνου

Μαλακό προστατευτικό με θηλιές φυσιγγίων



Κωδ. SAR100
Μαύρου χρώματος



Κωδ. SAR900
Καφέ χρώματος



Κωδ. SAR895
Παραλλαγής MAX-4 HD

Σετ Πέλματος Ανάκρουσης (Recoil Pad Kit)



- Ελαττώνει την ανάκρουση περίπου 40%
- Γλιστρά πάνω από το υφιστάμενο πέλημα.
- Ένα μέγεθος προσαρμόζεται στα περισσότερα όπλα.
- Κάθε σετ πέλματος ανάκρουσης αποτελείται από ένα προστατευτικό περίβλημα από Neoprene που συνοδεύεται από 4 προσθήκες υψηλής πυκνότητας αφρώδους συνθετικού πάχους: 0,63 εκ. - 1,27 εκ. και 1,59 εκ. για εύκολη προσαρμογή και σημαντική μείωση της ανάκρουσης.

Το σετ πέλματος ανάκρουσης της Beartooth είναι σίγουρα ο καλύτερος και ευκολότερος τρόπος να εξοπλίσετε το τουφέκι σας και να ελαττώσετε την μεγάλη ανάκρουση. Οι προσθήκες υψηλής πυκνότητας είναι κατασκευασμένες από VA65 με κλειστές κυψέλες αφρώδους συνθετικού που είναι γνωστό για τις εξαιρετικές του ιδιότητες μεγάλης απορρόφησης ενέργειας. Οι προσθήκες που είναι διαφόρων μεγεθών μπορούν να χρησιμοποιηθούν εναλλακτικά ούτως ώστε να πετύχετε με ακρίβεια το επιθυμητό μήκος του κοντακίου σας. Ελαττώνοντας την ανάκρουση, το σετ πέλματος της Beartooth μπορεί να βοηθήσει στην μείωση της καταπόνησης του ώμου ενώ ταυτόχρονα βελτιώνει και την ευστοχία σας.



Κωδ. RCKT100 Μαύρου χρώματος



Κωδ. RCKT900
Καφέ χρώματος



Κωδ. RCKT895
Παραλλαγής MAX-4 HD

**ΔΙΑΤΙΘΕΤΑΙ
ΚΑΙ ΣΕ ΠΑΡΑΛΛΑΓΗ
ΔΑΣΟΥΣ**

Κωδ. RCKT875
Παραλλαγής Δάσους



Σετ αύξησης του ύψους του κοντακίου σας (Comb Raising Kit)



Ψάχνετε κάποιον εύκολο τρόπο για να υψώσετε τη ράχη του κοντακίου σας, χωρίς μόνιμη αλλοίωση; Μήπως έχετε κάποιο πρόβλημα στην κατάλληλη ευθυγράμμιση του ματιού με τα σκοπευτικά όργανα; Το σετ αύξησης του ύψους του κοντακίου σας είναι η λύση για πολλές δύσκολες καταστάσεις προσαρμογής. Από το σκοπευτήριο μέχρι

τον τόπο κυνηγιού, όλοι οι σκοπευτές μπορούν να επωφεληθούν απ' αυτό το προϊόν. Θα βελτιώσει τόσο την ευστοχία όσο και την άνεσή σας. Οι προσθήκες υψηλής πυκνότητας αφρώδους συνθετικού μπορούν να χρησιμοποιηθούν εναλλακτικά για να πετύχετε την επιθυμητή αύξηση του ύψους του κοντακίου σας.



Κωδ. CBSM100
Μαύρου χρώματος



Κωδ. CBSM875
Παραλλαγή Δάσους



Κωδ. CBSM895
Advantage MAX-4

Σετ αύξησης του ύψους του κοντακίου

- Βελτιώνει την ευθυγράμμιση του ματιού με τα σκοπευτικά
- Τοποθετείται εύκολα. Δεν χρειάζεται την βοήθεια οπλουργού.
- Ένα μέγεθος προσαρμόζεται στα περισσότερα όπλα.
- Κάθε σετ αύξησης ύψους κοντακίου αποτελείται από ένα μαλακό προστατευτικό περίβλημα από Neoprene που συνοδεύεται από 5 προσθήκες πάχους: 0,32 εκ. - 0,63 εκ. - 0,93 εκ. - 1,27 εκ. και 1,59 εκ. για κατάλληλη προσαρμογή.



Κωδ. CBSM900
Καφέ χρώματος)



Μαλακό προστατευτικό περίβλημα 2,3 χιλ.

5 προσθήκες διαφορετικών διαστάσεων για κατάλληλη προσαρμογή



Πέλημα R3

Πέλημα ανάκρουσης R3 κατάλληλο για τα μοντέλα 870™, 11-87™, 1100™ διαμετρήματος 12 & 16 με συνθετικά μέρη (Κωδικός: 19469) και με ξύλινα μέρη (Κωδικός: 19469-1). Εφαρμόζει και στα μοντέλα 11-87 Super Magnum.

- Τριών σταδίων τεχνολογία καταστολής της ανάκρουσης
- Εύκολο στην εγκατάσταση
- Επιστημονικά αποδεδειγμένη μείωση της ανάκρουσης κατά 30% σε σχέση με τα συμβατικά πέσματα

Πέλημα SuperCell

Τόσο ισχυρό και αποτελεσματικό που, στην πραγματικότητα, από μόνο του μείωσε την ανάκρουση στο Μοντέλο 870 κατά 54% σε σχέση με τα μοντέλα του ανταγωνισμού με τα εργοστασιακά πέσματα. Οι εκατομμύρια μικροσκοπικές κυψελίδες απορροφούν και απελευθερώνουν την ενέργεια για μεγαλύτερο χρονικό διάστημα. Κατά συνέπεια δημιουργείται μια πιο άνετη σκοπευτική εμπειρία από ό,τι ήταν ποτέ δυνατόν με τα συμβατικά υλικά. Η τεχνολογία SuperCell είναι το αποτέλεσμα μιας 10ετούς εντατικής έρευνας από τους κορυφαίους ειδικούς στον τομέα της καταστολής της ανάκρουσης.



Κωδ. 19471

για όπλα κυνηγίου με ξύλινα κοντάκια

Κωδ. 19472

για όπλα κυνηγίου με συνθετικά κοντάκια

Κωδ. 19483

για τουφέκια σκοποβολής με ξύλινα μέρη

Κωδ. 19484

για τουφέκια σκοποβολής με συνθετικά μέρη

Σύστημα ρύθμισης μήκους κοντακίου Adjustable Length of Pull System

Το νέο αυτό σύστημα της Remington καθιστά πολύ απλή την προσαρμογή του όπλου ανάλογα με το ανάστημα του σκοπευτή. Μια συνολική ρύθμιση μιας ίντσας (2,54 εκ.) αυξάνει το μήκος του πέματος (σε κοντάκια που το μήκος τους είναι μια ίντσα μικρότερο από το κανονικό) μέχρι 1/4" και 1/2" μεγαλύτερο. Προσαρμόζεται στα περισσότερα συνθετικά κοντάκια Remington 12 GA. Περιλαμβάνει δύο ένθετα πάχους 0,635 εκ. έκαστο, ένα ένθετο 1,27 εκ. και τις αντίστοιχες βίδες για την προσαρμογή των τριών διαφορετικών μήκων κοντακίου.



Κωδ. 19481

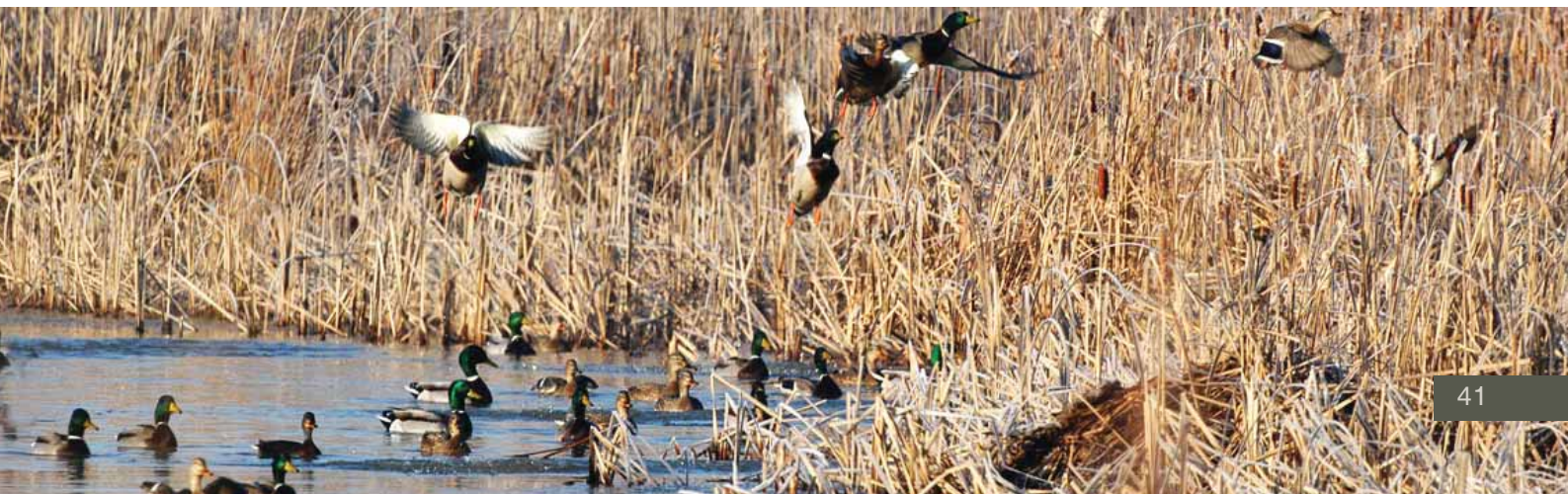

ΣΕΤ ΚΟΝΤΑΚΙΟΥ & ΠΑΠΙΑΣ REMINGTON

Κοντάκι & πάπια Shurshot, αμφιδέξια με νέα εργονομική λαβή, κατάλληλα για τα μοντέλα 1100, 870 και 11-87.

Κωδικός	Περιγραφή	Χρώμα	Υλικό
19548	Κοντάκι & πάπια Shurshot με πέλμα SuperCell κατάλληλα για τα μοντέλα 1100, 11-87.	Μαύρο	Συνθετικό
19544	Κοντάκι & πάπια Shurshot με πέλμα SuperCell κατάλληλα για το μοντέλο 870.	Μαύρο	Συνθετικό
19545	Κοντάκι & πάπια Shurshot με πέλμα SuperCell κατάλληλα για το μοντέλο 870.	Παραλλαγής Βελανιδιάς	Συνθετικό



Κωδ. 19544
Μαύρου χρώματος

Κωδ. 19545
Παραλλαγής Βελανιδιάς

Κοντάκι & πάπια, με εργονομική λαβή, κατάλληλα για τα μοντέλα 1100, 870 και 11-87.

Κωδικός	Περιγραφή	Χρώμα	Υλικό
19485	Κοντάκι Monte Carlo & πάπια με πέλμα SuperCell κατάλληλα για τα μοντέλα 1100, 11-87.	Μαύρο	Συνθετικό
18609	Κοντάκι & πάπια με ελαστικό πέλμα κατάλληλα για τα μοντέλα 1100, 11-87.	Παραλλαγής Βελανιδιάς	Συνθετικό
19487	Κοντάκι Monte Carlo & πάπια με πέλμα SuperCell κατάλληλα για τα μοντέλα 870.	Μαύρο	Συνθετικό
18610	Κοντάκι και πάπια με πέλμα SuperCell κατάλληλα για τα μοντέλα 1100, 11-87.	Μαύρο	Συνθετικό



ΘΗΚΕΣ REMINGTON

Προστατευτική θήκη τύπου κάλτσα (gun sock)

Πράσινου χρώματος με το λογότυπο της Remington. Επεξεργασμένο με σιλκόνη πλεκτό ύφασμα που δεν κρατά την υγρασία και είναι κατάλληλο για τα περισσότερα όπλα.



Κωδ. 18494



Θήκη Remington Yukon

Θήκη της Remington με μεγάλη ανθεκτικότητα. Είναι γεμισμένη με αφρώδες πλαστικό, πάχους 7 πόντων για μέγιστη προστασία του όπλου σας. Έχει ενσωματωμένο ιμάντα ρυθμιζόμενου μήκους με ανατομικό μαξιλαράκι για άνετη μεταφορά. Στη θήκη είναι τυπωμένο το λογότυπο της Remington.



Κωδ. 18991

Θήκη Remington Armor

Θωρακισμένη θήκη με το λογότυπο της Remington. Ολικό μήκος 132 εκ. και πάχος αφρώδους υλικού 2,2 εκ. Ενισχυμένη θήκη για μέγιστη προστασία του όπλου σας. Δεν περιλαμβάνει ιμάντα.

Κωδ. 18710



Θήκη Remington Premier

Νέα θήκη με το λογότυπο της Remington. Ολικό μήκος 132 εκ. και πάχος αφρώδους υλικού 2,2 εκ. Έχει ενσωματωμένο ιμάντα ρυθμιζόμενου μήκους με ανατομικό μαξιλάρι για άνετη μεταφορά του όπλου. Διαθέτει δύο πλαϊνές βοηθητικές τσέπες.



Κωδ. 18966

ΒΑΛΙΤΣΕΣ MEGALINE

Βαλίτσα Megaline

Βαλίτσα κατασκευασμένη από σκληρό PVC σε μαύρη απόχρωση και εσωτερική επένδυση από υψηλής πυκνότητας αφρολέξ για τη μέγιστη δυνατή προστασία του όπλου. Είναι διαμορφωμένες για Καραμπίνες, SuperPose, Πλαγιόκαννα και Μονόκαννα. Είναι εξοπλισμένες με τέσσερες διατάξεις κλειδώματος. Αυτές οι θήκες αντέχουν στις πιο αντίξοες καιρικές συνθήκες και πολύχρονες εκτεταμένες χρήσεις.



Κωδ. 200/0000

Διαστάσεις 97X25X10 cm

Κωδ. 200/0014

Διαστάσεις: 140X30X11 cm

Κωδ. 200/0015

Διαστάσεις: 140X30X11 cm

Διατίθεται με κλειδαριές ασφαλείας



Κλειδαριά για βαλίτσα Megaline

Πωλείται extra και προσαρμόζεται στις βαλίτσες Megaline

Κωδ. 1470-1



Βάση σκοπευτικής διόπτρας



Βάση σκοπευτικής διόπτρας σε μαύρη απόχρωση για τα μοντέλα 870™, 11-87™, 1100™ διαμέτρηματος 12 (κατάλληλη και για τα μοντέλα για αριστερόχειρες).

Κωδικός 19440

Μειωτήρας Χωρητικότητας Αποθήκης

Μειωτήρας Χωρητικότητας Αποθήκης σε τρία φυσίγγια για τα μοντέλα 870™, 11-87™, 1100™



Κωδικός 19451

Standard Grade - Shooting Vest



Γιλέκο Remington κατασκευασμένο από δίχτυ. Έχει μαξιλαράκια από αφρώδες υλικό για άνεση στους ώμους. Θήκη για 2 τσοκάκια και 2 μεγάλες τσέπες για φυσίγγια. Διατίθεται σε νούμερα L και XL.

Κωδ. 19805 (Large)

Κωδ. 19806 (X-Large)

Πανί MoistureGuard Rem Cloth

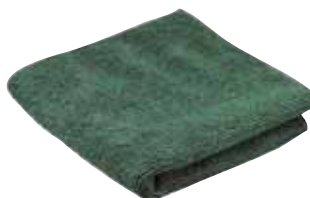

25 X 25 εκ. πανί πολλαπλών χρήσεων. Προσφέρει άμεση προστασία από τη σκουριά.

Κωδ. 19902

Βάση και δακτυλίδια για τα μοντέλα 700

Σετ δακτυλίδια και βάση για σκοπευτικά τουφέκια. Κατασκευάζονται σε καλούπι με κράμα Z-2 το οποίο είναι ανθεκτικότερο κατά 50% από το αλουμίνιο. Ταιριάζει σε όλα τα μοντέλα 700. Διαθέσιμα σε χρώμα μαύρο και ασημί.

Κωδικός	Περιγραφή	Χρώμα	Διάμετρος	Υλικό
19425	Σταθερή	Μαύρο	1"	Κράμα Z-2
19477	Ρυθμιζόμενη	Μαύρο	1" ή 30mm	Κράμα Z-2
19476	Ρυθμιζόμενη	Νίκελ	1" ή 30mm	Κράμα Z-2

Universal Σετ βίδας πάπιας



Με κρίκο και ξυλόβιδα κοντακιού κατάλληλη για τα μοντέλα 11-87, 1100, 870 (cal. 12 & 16) χρώματος μαύρο ματ (κωδ. 19462) και για cal. 20 (κωδ. 19461).

Σετ Δακτυλιδιών & Στεγανοποιητικών Δαχτυλίων

Νέες οικονομικές συσκευασίες που περιλαμβάνουν:



- Σετ δακτυλιδιών (Piston & Piston Seal) και τρεις στεγανοποιητικούς δακτύλιους (Barrel Seal) κατάλληλα για μοντέλα 1100 και 11-87 σε διαμέτρηση 12. **Κωδικός: 19258**
- Σετ 3 Στεγανοποιητικών Δαχτυλίων (Λαστιχάκια) - **Κωδ. 19264**

MoistureGuard Gun Plug

Πώμα προστασίας από σκουριά και οξειδώσεις που προστατεύει όλες τις μεταλλικές επιφάνειες. Μπορεί να τοποθετηθεί είτε μέσα στη θαλάμη του όπλου σας, είτε να το κρεμάσετε στο ερμάριό του για προστασία.



Κωδ. 19463

REM™ BRUSH



Κωδ. 19014

- Χάλκινες σπειροειδείς βούρτσες για μεγάλη αντοχή στη διάβρωση.
- Αποτελεσματική καθαριότητα χωρίς φθορά.
- Διαμετρήματα: 380/38/357/Cal.9 mm





Αορτήρας Remington Quick Adjusting Sling

Κατασκευασμένος από ανθεκτικό υλικό cordura στρατιωτικών προδιαγραφών με αποσπώμενους κρίκους και εύκολη ρύθμιση μήκους. Πλάτος 3 εκ. Μήκος 137 εκ.



Μαύρου χρώματος
Κωδικός 18461



Παραλλαγής
Κωδικός 18463

Remington Gamemaster Suede Sling

Ανατομικός και πολύ ανθεκτικός αορτήρας με το λογότυπο της Remington επενδυμένος από suede και στις δύο του πλευρές.

Κωδ. 18150



Αορτήρας σε παραλλαγή βελανιδιάς

Αορτήρας στρατιωτικών προδιαγραφών με μαξιλαράκι ώμου με αορτηριούχους **κωδικός 20920A** ή χωρίς αορτηριούχους **κωδικός 20920**



Κωδικός	Περιγραφή
1561-2	Αορτηριούχοι για καραμπίνες
25000	Βάσεις για κρίκους αορτήρα
25110	Ένθετο Συνθετικό Αορτηριούχων
25520	Σετ τριπάνια ξιλόβιδας
1591-2	Αορτηριούχοι για μονόκαννα 850-.900"
1593-2	Αορτηριούχοι για μονόκαννα 800-.850"

Αορτήρας Premium Sling

Από τους πλέον άνετους και ανθεκτικούς αορτήρες της αγοράς. Κατασκευασμένοι από neoprene εξασφαλίζουν σημαντική μείωση του αισθητού βάρους του όπλου.

Με θηλιά για την κάννη _____

Κωδ. SLS100. Μαύρου χρώματος



Κωδ. SLS860. Παραλλαγής (Advantage Timber)



Κωδ. SLS875. Παραλλαγής Δάσους (Mossy Oak Break Up)



Χωρίς κρίκους _____

Κωδ. SLR100. Μαύρου χρώματος



Κωδ. SLR860. Παραλλαγής (Advantage Timber)



Κωδ. SLR875. Παραλλαγή Δάσους (Mossy Oak Break Up)



Αξεσουάρ MEGALINE



Σετ 3 ξύλινων ράβδων cal. 12-16-20 με 3 βούρτσες σε πλαστικό κουτί.

Κωδικός 08-0



Σετ 3 ατσάλινες ράβδων καθαρισμού με επικάλυψη PVC cal. 12-16-20 σε ξύλινη κασετίνα.

Κωδικός 084-3

Σετ ράβδου καθαρισμού σε κασετίνα αλουμινίου



Αποτελείται από πολυτελές ανθεκτικό κουτί από αλουμίνιο. Περιλαμβάνει μια ξύλινη καλοφτιαγμένη ράβδο καθαρισμού για λειόκαννα cal. 12 σε τρία τμήματα που βιδώνονται μεταξύ τους με μπρούντζινα σπειρώματα και τρεις βούρτσες καθαρισμού (βαμβακερή, ατσάλινη σπειροειδή και με σκληρή τρίχα). Το ακραίο τμήμα της ράβδου φέρει οπή για το πέρασμα του πανιού καθαρισμού.

Κωδικός: 04/00012



Σετ από 3 βούρτσες καθαρισμού από βαμβάκι, σκληρή τρίχα και ατσάλινη σπειροειδής.

Κωδικός 127



Βούρτσα βαμβακερή έγχρωμη για το διαμέτρημα 12.

Κωδικός 116



Βούρτσα ατσάλινη σπειροειδής για το διαμέτρημα 12.

Κωδικός 117



Βούρτσα μπρούντζινη για το διαμέτρημα 12.

Κωδικός 118

Φυσίγγια αδρανείας

Το φυσίγγιο αδρανείας συνήθως είναι εξοπλισμένο με ένα ψεύτικο καψύλλιο που είναι συνδεδεμένο με αποσβεστικό ελατήριο το οποίο απορροφά μέρος της δύναμης πρόσκρουσης του επικρουστήρα επιτρέποντας έτσι στον χρήστη να δοκιμάσει με ασφάλεια την λειτουργικότητα του όπλου χωρίς να προκληθεί βλάβη.



Φυσίγγια Αδρανείας μεταλλικά (αλουμινίου) cal. 12. Συσκευασία δύο (2) τεμαχίων σε blister.

Κωδ. 142/0012



Φυσίγγια Αδρανείας Χάλκινα (Brass) cal. 12

Κωδ. 143/0012



Φυσίγγια Αδρανείας Πλαστικά cal. 12. Συσκευασία δύο (2) τεμαχίων σε blister.

Κωδ. 170/00012

Τηλεσκοπική Βέργα Καθαρισμού

Διαθέτει σύστημα προέκτασης για καθαρισμό της κάννης.



Κωδ. 108/0003

Εξάρτημα Χάλκινο με σπή

Κωδ. 30/14



RemOil με τεφλόν

Σε σπρέι 115 γρ. και 283 γρ.

- Καθαρίζει τις συσσωρευμένες ακαθαρσίες από τα εκτεθειμένα μεταλλικά μέρη και παράλληλα αφαιρεί τη μη ορατή υγρασία από τους πόρους του μετάλλου.
- Προστατεύει τα εσωτερικά και εξωτερικά μεταλλικά μέρη από σκουριά και διαβρώσεις.
- Ο αποκλειστικός τύπος του Teflon του RemOil δημιουργεί μια μεγάλης διάρκειας λεπτή μεμβράνη προστασίας στα μεταλλικά μέρη, μειώνοντας έτσι, τη μεταξύ τους τριβή και φθορά κατά τη λειτουργία του όπλου.



Κωδ. 26610

Κωδ. 24027

Πανάκια καθαρισμού Rem Oil

15 x 20 εκ εμποτισμένα με λάδι RemOil. Συσκευασία με 12 πανάκια/Blister.

Κωδικός 18411



Rem Oil Pop Up

Διατίθεται και σε συσκευασία των 60.

Κωδικός 18384



Brite Bore™

Το Brite Bore έρχεται πλέον σε νέα συσκευασία: Διαλυτικό άνθρακα, επιστρώσεων πυρίτιδας, χαλκού και μολύβδου σε πλαστικό μπουκάλι 59 ml σε συσκευασία blister αντί σε μπουκάλι 115 γρ.

Κωδικός 18367



40-X™ Bore Cleaner

Καθαριστικό κάννης 115 γρ. γρήγορο και εύκολο στη χρήση.

Κωδικός 18397



Rem® Action Cleaner

NEO

- Καθαρίζει εύκολα κατάλοιπα πυρίτιδας και συσσωρευμένη σκόνη από τα μεταλλικά μέρη του όπλου.
- Στεγνώνει εύκολα χωρίς να αφήνει κατάλοιπα.



Κωδ. 18395

RemOil & Shotgun Cleaner Combo

NEO

Ολοκληρωμένο σετ καθαρισμού που διαθέτει ένα σπρέι RemOil 283 γρ. και ένα σπρέι Shotgun Cleaner 510 γρ.

- Το Shotgun Cleaner καθαρίζει τα κατάλοιπα από την σκανδαλοθήκη, τα πιστόνια αερίων, την κάννη, τον γεμιστήρα όπλων και παράλληλα διαλύει τα κατάλοιπα σκόνης, άνθρακα, πυρίτιδας, χαλκού και μολύβδου.
- Το RemOil καθαρίζει, λιπαίνει και συντηρεί όλα τα μέρη του όπλου αφήνοντας ένα λεπτό στρώμα προστατεύοντας από τη σκουριά και μειώνοντας τις τριβές στα μεταλλικά μέρη.



Κωδικός 18131

ΣΕΤ ΚΑΘΑΡΙΣΜΟΥ REMINGTON



Σετ καθαρισμού All-A-Round

- Φορητό σετ καθαρισμού κατάλληλο για όλα τα λειόκαννα, τουφέκια & πιστόλια (από διαμέτρηση .22 ως 12)
- Περιλαμβάνει μια ποικιλία από βούρτσες, σετ ράβδου καθαρισμού, πανάκια και ένα αδιάβροχο και αλέκιστο μαξιλαράκι RemPad.
- Τα λάδια και τα προϊόντα καθαρισμού αγοράζονται επιπλέον.

Κωδικός 19194

All-A-Round 2.0 Universal Kit

Περιλαμβάνει:

- 3 τεμάχια χάλκινων ράβδων καθαρισμού με σπειρώματα έτοιμα να υποδεχτούν Νο 8-32 βούρτσες και αξεσουάρ
- Χάλκινος αντάπτορας στον οποίον προσαρμόζονται αξεσουάρ Νο 8-32 για καθαρισμό πιστολίων
- Χάλκινος υποδοχέας για βούρτσες καθαρισμού λειόκαννων.
- Βούρτσες για τυφέκια διαμετρήματος .22, .25, .270 και .30
- Βούρτσες για πιστόλια διαμετρήματος 9mm/.38, 10mm/.410
- Βούρτσες για λειόκαννα κυνηγετικά διαμ. 12 Ga., 20 Ga. και .410 Ga.
- Βαμβακερές βούρτσες για τα διαμετρήματα 12 ga., 20 ga., & .410 και για τα cal. 22 & 9mm/.38 caliber
- Διάφορα μεγάλα και μικρά πανάκια καθαρισμού



Κωδικός 19546

Σετ Καθαρισμού Fast Snap Cleaning Kit



Περιλαμβάνει όλα τα απαραίτητα εργαλεία καθαρισμού καθώς και λάδι Remoil, Bore Light για φωτισμό Led για το εσωτερικό της κάννης και πανιά. Εύκολα μεταφέρεται σε εξωτερικούς χώρους για εύκολο και γρήγορο καθαρισμό του όπλου.

Κωδικός	Περιγραφή
19195	Fast Snap 2.0 κατάλληλο για λειόκαννα όπλα
19187	Fast Snap 2.0 κατάλληλο για ραβδωτά τυφέκια
19188	Fast Snap 2.0 κατάλληλο για όλα τα πυροβόλα όπλα
19185	Fast Snap 2.0 κατάλληλο για όλα τα λειόκαννα, ραβδωτά και πυροβόλα όπλα

ΠΡΟΕΤΟΙΜΑΣΙΑ ΚΑΙ ΒΑΦΗ ΟΠΛΩΝ

Blue and Rust Remover

Το Blue and Rust Remover είναι ένα ασφαλές και αξιόπιστο διάλυμα το οποίο αφαιρεί εύκολα και γρήγορα τη σκουριά και το παλιό χρώμα από το όπλο χωρίς να καταστρέφει τη μεταλλική βάση. Εξαιρετικό για να αφαιρέσει τη σκουριά από εργαλεία και όργανα ακριβείας. Η χρήση του είναι απαραίτητο βήμα πριν τη βαφή του όπλου. Ασφαλές για αφαίρεση παλιού φινιρίσματος από εμπροσθογεμή πυροβόλα όπλα και αντίκες. Διατίθεται σε φιαλίδιο των 90ml.



Κωδ. 16125

Perma Blue® Υγρή βαφή

Είναι η βαφή που προτιμούν όλοι οι σπουδαίοι παγκοσμίως. Υγρή βαφή κατάλληλη είτε για επιδιόρθωση γδαρσίματος και φθαρμένων σημείων είτε και για τη βαφή ολόκληρου του όπλου. Δίνει ένα ενιαίο, ομοιόμορφο χρώμα blue-black στο ασάλι (εκτός του ανοξειδωτού). Πριν τη χρήση της βαφής στις μεταλλικές επιφάνειες, συνιστάται η χρήση του προϊόντος Cleaner Degreaser καθώς η οποιαδήποτε σκουριά πρέπει να αφαιρεθεί πριν το βάψιμο. Διατίθεται σε φιαλίδιο των 90ml.



Κωδ. 13125

Cleaner Degreaser

Ειδικά σχεδιασμένο για να αφαιρεί εύκολα και αποτελεσματικά τη βρωμιά και τις διάφορες επιστρώσεις από γράσα και λάδια. Μπορεί να χρησιμοποιηθεί είτε για τον διεξοδικό καθαρισμό του όπλου έπειτα από χρήση είτε ως προκαταρτικό βήμα πριν τη βαφή. Διατίθεται σε φιαλίδιο των 90ml.



Κωδ. 16225

Brass Metal Touch-Up

Βαφή κατάλληλη για επιφάνειες χαλκού και μπρούντζου. Δρα ταχύτατα και προτιμάται από όλους τους οπλοηγούς. Ιδανική βαφή για μπρούτζινα, επιχαλκωμένα μέταλλα. Προϊόν εύκολο στη χρήση, με αποτέλεσμα ομοιογενές και χωρίς εναλλαγή τόνου της βαφής.



Κωδ. 15225

Super Blue® Υγρή Βαφή

Ιδιαίτερα δυνατή υγρή βαφή που αφήνει το πιο σκούρο αποτέλεσμα. Κατάλληλη για λουστραρισμένα ασάλινα μέρη καθώς και για κράματα ασταλιού με νικέλιο ή χρώμιο. Με προσοχή να περιορίσετε το διάλυμα στην περιοχή που θα ξαναβάψετε, καθώς θα έχει δραστηριότητα και στην ήδη υπάρχουσα βαφή. Διατίθεται σε φιαλίδιο των 90ml.



Κωδ. 13425

Aluminium Black Metal

Βαφή ταχείας δράσης και εύκολης χρήσης κατάλληλη για την αποκατάσταση επιφανειών αλουμινίου. Ανάλογα με το αλουμίνιο το χρώμα της βαφής θα ποικίλει από το σκούρο γκρι στο μαύρο. Η συγκεκριμένη βαφή είναι θαυμάσια για να τονίσει γράμματα πάνω σε πινακίδες, πλάκες και πάσης φύσης ανάγλυφες επιφάνειες. Διατίθεται σε φιαλίδιο των 90ml.



Κωδ. 15125

Presto® Mag Gun Blue

Η υγρή βαφή Presto Mag είναι κατάλληλη για όλες τις ασάλινες επιφάνειες (εκτός από αυτές από ανοξειδωτο ασάλι). Ιδανική για δυνατό και βαθύ βάψιμο των μεταλλικών επιφανειών του όπλου και κατάλληλη για βαφή ολόκληρου του όπλου. Διατίθεται σε φιαλίδιο 90 ml (3 oz).



Κωδ. 13525



Perma Blue Paste - Βαφή Αλοιφή

Βαφή αλοιφή με μεγαλύτερης διάρκειας αποτέλεσμα από ότι οι υγρές βαφές αλλά πιο αργή στο σκούρο αποτέλεσμα. Εύκολη στη χρήση, δρα αργά στο μέταλλο, αλλά δημιουργεί ένα πυκνότερο φινίρισμα το οποίο διαρκεί περισσότερο από ότι αυτό των υγρών βαφών. Εξαιρετική βαφή για τοπικό βάψιμο σε συγκεκριμένα σημεία ή και για όλο το όπλο. Μπορεί να χρειαστεί 3-4 εφαρμογές προκειμένου να είναι πιο σκούρο blue-black το χρώμα. Διατίθεται σε σωληνάριο των 57γραμ.

Κωδικός 13322



Στυλό Super Black

Ένας εύκολος και αποτελεσματικός τρόπος για την κάλυψη εγχοπών και φθορών σε βαμμένες μαύρες επιφάνειες. Το στυλό περιέχει βαφή χωρίς μόλυβδο η οποία στεγνώνει γρήγορα. Επίσης η εφαρμογή του είναι άριστη και διαρκεί στο χρόνο, βοηθώντας στην κάλυψη βαθιών γρατσουνιών και φθαρμένων επιφανειών. Αυτό το προϊόν χρησιμοποιείται σε γυαλιστερές (κωδ. 15101) και ματ (κωδ. 10102) επιφάνειες του όπλου όπως βάσεις, σκοπευτικά, σκανδάλες, καθώς επίσης και σε κιάλια, φακούς, κάμερες, φωτογραφικές μηχανές και σε αξεσουάρ αθλητικού εξοπλισμού.



Κωδικός 15101 (γυαλιστερό φινίρισμα)
Κωδικός 15102 (ματ φινίρισμα)

Στυλό Universal Touch-Up μαύρου χρώματος

Ειδικά σχεδιασμένο στυλό με μόνιμο μελάνι που μπορείτε να χρησιμοποιήσετε σε όλα τα μεταλλικά, πλαστικά, υφασμάτινα υλικά ως ρετους ή ως μόνιμη βαφή. Σε βαμμένες ασάλινες ή ανοδιωμένες αλουμινένιες επιφάνειες η βαφή είναι ανθεκτική σε χημικές/διαλυτικές πλύσεις, έκθεση στον ήλιο, στον ατμό και σε πολύ υψηλές θερμοκρασίες (έως 500° F). Εξαιρετικό προϊόν τόσο για γυαλιστερές όσο και για ματ επιφάνειες.



Κωδικός 13202

ΚΑΘΑΡΙΣΜΟΣ ΚΑΙ ΣΥΝΤΗΡΗΣΗ ΟΠΛΩΝ

Synthetic Gun oil - Συνθετικό Λάδι

Εξαιρετικό λιπαντικό που καθαρίζει, γυαλίζει και προστατεύει από τη σκουριά τις μεταλλικές επιφάνειες. Ένα εκπληκτικά ανώτερο προϊόν το οποίο δρα σε όλες τις κλιματολογικές συνθήκες. Εμπεριέχει λιπαντικό PTFE το οποίο μειώνει δραματικά την τριβή και φθορά των μετάλλων. Διατηρεί την σύσταση και την αποτελεσματικότητά του κάτω από τις πιο ακραίες θερμοκρασίες (από -12 ως 150 βαθμούς Κελσίου). Η φυσική σύσταση του Synthetic Gun Oil καθαρίζει καθώς λιπαίνει, ενώ ο χαμηλός ρυθμός εξάτμισής του εγγυάται προστασία κατά της σκουριάς. Εξαιρετικό προϊόν για την προστασία και την λίπανση όλων των μετάλλων πάσης φύσης.



Κωδικός 44128
Synthetic Gun Oil σε λαδικό 128 γρ.

Κωδικός 44135
Synthetic Gun Oil σε σπρέι 170 γρ.

Είναι ευρέως γνωστό το πόσο σημαντικό είναι για ένα όπλο να διατηρείται καθαρό. Μπορεί και πυροδοτεί ευθύβολα και διατηρεί την καλή κατάστασή του και την αξία του στη διάρκεια του χρόνου. Εδώ και περισσότερο από 50 χρόνια, η Birchwood Casey έχει αφεγάδιαστη φήμη βοηθώντας τους κατόχους των όπλων να κάνουν τα αγαπημένα τους όπλα να πυροδοτούν και να φαίνονται σαν καινούργια!



Universal Gun Grease

Χρησιμοποιείτε το νέο γράσο, έπειτα από καλό καθαρισμό, σε όλες τις κινούμενες μεταλλικές επιφάνειες του όπλου σας. Έτσι, περιορίζονται οι τριβές και εξασφαλίζεται η ομαλή λειτουργία όλων των κινούμενων μερών του όπλου. Συνιστάται η χρήση του όταν πρόκειται να αποθηκεύσετε το όπλο για μεγάλο χρονικό διάστημα.

Κωδ. 40125

Lead Remover & Polishing Cloth

Πανί διαστάσεων 23 x 31 εκ. που επαναφέρει το αρχικό λούστρο. Αφαιρεί γρήγορα τα κατάλοιπα άνθρακα, χαλκού, τις επιστρώσεις μολύβδου, πλαστικού, σκουριάς και την θαμπάδα. Κατάλληλο για ανοξειδωτο ασάλι, νικέλιο και για τα περισσότερα μέταλλα. Θαυμάσιο για χρήση σε πιστόλια, τουφέκια, καραμπίνες, εμπροστογεμη όπλα. Επίσης το πανί μπορεί να κοπεί σε μικρό μέγεθος για να καθαρίσει το κλείστρο, τη θαλάμη, τα τσοκ και την κάννη. Καθαρίζει και γυαλίζει μεταλλικές, ξύλινες, γυάλινες, πλαστικές και πορσελάνινες επιφάνειες. Ιδανικό και για καθαρισμό αθλητικού εξοπλισμού, σπιτιού και αυτοκινήτου.



Κωδικός 31001



Silicone Gun & Reel Cloth

Το πανί διαστάσεων 36 εκ. x 38 εκ. είναι εμποτισμένο με σιλίκονη και δημιουργεί μια μεγάλης διάρκειας, γυαλιστερή μεμβράνη προστασίας σε όλες τις μεταλλικές, ξύλινες και πλαστικές επιφάνειες. 100% βαμβακερό φανελένιο πανί, εμποτισμένο με καθαρή σιλίκονη και συσκευασμένο σε βολική ζελατίνα που ξανασφραγίζει διατηρώντας το έτσι καθαρό και υγρό μετά από χρήση. Χρησιμοποιείται σε όπλα, είδη αθλητικού εξοπλισμού, όργανα ακρίβειας για να αφαιρέσει τη σκόνη και τα δαχτυλικά αποτυπώματα που δημιουργούν διαβρώσεις.

Κωδικός 30001

VizWiz Lens Cleaner

Υγρό καθαρισμού φακών σε σπρέι 60 ml. Καθαρίζει τους γυάλινους & πλαστικούς φακούς από γυαλιά μυωπίας, γυαλιά σκοποβολής, κυάλια, φακό φωτογραφικών μηχανών, σκοπευτικές διόπτρες κ.α. Απομακρύνει εύκολα και αποτελεσματικά τα δαχτυλικά αποτυπώματα και τις λιπαρές επιστρώσεις.



Κωδικός 32122

Barricade Take Alongs

Πανάκι 12 εκ. x 20 εκ. καθαρισμού και προστασίας της κάννης εμποτισμένο με το προϊόν Sheath/Barricade Rust Protection που προστατεύει από τη σκουριά και αφαιρεί την υγρασία από τους πόρους του μετάλλου. Συσκευασία 25 πανάκια / κουτί.

Κωδικός 33025





1-2-3 Aerosol Value Pack (Βήματα Καθαρισμού)

Ο Καθαρισμός του όπλου σε 3 απλά βήματα ! Πρώτα με τη χρήση του Bore Scrubber® διαλύονται οι διάφορες επιστρώσεις από τη χρήση του όπλου, στη συνέχεια με τη χρήση του Gun Scrubber® αφαιρούνται τα διαλυμένα κατάλοιπα. Τέλος, με την εφαρμογή του Barricade® προστατεύεται το όπλο από σκουριά και οξειδώσεις.

Κωδικός 33309

Τζελ καθαρισμού Bore Scrubber®

NEO

Αφαιρεί εύκολα και γρήγορα όλων των ειδών τα κατάλοιπα (άνθρακα, πυρίτιδας, χαλκού, μολύβδου και τα κατάλοιπα του πλαστικού συγκεντρωτήρα). Δεν περιέχει άκρως τοξικά συστατικά και είναι ασφαλής η χρήση του και πάνω σε ατσάλινες επιφάνειες. Ισχυρός διαλύτης που διεισδύει και καθαρίζει και τις πιο παραμελημένες ή λερωμένες κάννες.



Κωδικός 33633



RIG® Universal™ Gun Grease

Μια λεπτή επίστρωση του λαδιού RIG® Universal™ βοηθάει τα όπλα να διατηρηθούν χωρίς σκουριά. Μια διεξοδική εφαρμογή του γράσου αυτού στην εσωτερική και εξωτερική επιφάνεια θα προστατεύσει το τουφέκι, πιστόλι ή λειόκανο κνηγετικό όπλο σας, από τη σκουριά και τη διάβρωση.

Κωδικός 40027

NEO

ΠΡΟΣΤΑΣΙΑ ΚΑΙ ΣΥΝΤΗΡΗΣΗ ΞΥΛΙΝΩΝ ΜΕΡΩΝ

True Oil Gun Stock

Είναι η επιλογή του επαγγελματία οπλουργού για πάνω από 30 χρόνια. Λάδι κοντακιού σε φιαλίδιο 227 γρ. Το μοναδικό μείγμα από λινέλαιο και φυσικό λάδι στεγνώνει γρήγορα, προστατεύει από τη φθορά που προξενεί το νερό στο ξύλο, και δεν κιτρινίζει ούτε κάνει ρωγμές με τον καιρό. Διεισδύει βαθιά στο κοντάκι και δημιουργεί ένα διάφανο, σκληρό φινιρίσμα που προστατεύει το ξύλο και ενισχύει τη φυσική του ομορφιά. Συνιστάται το λάδι για γρήγορη και ενισχυμένη προστασία των πόρων του ξύλου και το σπρέι (κωδ. 23245) για την τελευταία επίστρωση.

Κωδικός 23035
8 oz (240 ml)

Κωδικός 23123
3 oz (90 ml)



True Oil Gun Stock

Λάδι κοντακίου σε σπρέι 370 γρ. που χρησιμοποιείται από τους ειδικούς για το πέρασμα του τελευταίου επικαλυπτικού στρώματος έπειτα από την περιποίηση του κοντακίου με λάδι σε φιαλίδιο True Oil. Εξαιρετικό προϊόν και για το φινίρισμα ξύλινων αντικειμένων στο σπίτι.



Κωδ. 23245

Gun Stock Wax

Ένας, άριστης ποιότητας, τύπος κεριού που συνδυάζει τις προστατευτικές και ενισχυτικές ιδιότητες κεριού γυαλισματος καρναούμπα (ειδικός τύπος φοίνικα), κεριού μέλισσας και σιλικόνης. Δημιουργεί μια σταθερή, αδιάβροχη & γυαλιστερή μεμβράνη μεγάλης διάρκειας, προσφέροντας έτσι, τη μέγιστη δυνατή προστασία και ενισχύοντας την ομορφιά των ξύλων, των μετάλλων και του δέρματος. Διατίθεται σε φιαλίδιο 90 ml.



Κωδ. 23723

Stock Sheen & Conditioner

Ο εύκολος τρόπος να δοθεί το παραδοσιακό σατινέ φινίρισμα έπειτα από την περιποίηση με το λάδι True Oil ή για τον καθαρισμό και το γυάλισμα του κοντακίου. Αφαιρεί τις ατέλειες από την επιφάνεια του ξύλου και δίνει στο κοντάκι ένα λείο, 'χειροποίητο' φινίρισμα. Προστατεύει από τον καιρό και τα δακτυλικά αποτυπώματα.



κωδ. 23623

Walnut Wood Stain

Βαφή ξύλου σε χρώμα καφέ-καρυδιάς. Δίνει ένα πλούσιο και καθαρό χρώμα τονίζοντας τα νερά του ξύλου χωρίς να δημιουργεί κηλίδες. Η ένταση του χρώματος ελέγχεται με την προσθήκη νερού για την συμπύκνωση του διαλύματος ή χρησιμοποιώντας το, χωρίς νερό για ανοικτού χρώματος ξύλο όπως η σημύδα.



κωδ. 24123

Gun Stock Sealer & Filler

Απομακρύνει την υγρασία και γεμίζει τους πόρους του ξύλου εύκολα και γρήγορα. Είναι διάφανο και έτσι δίνει τη δυνατότητα να διαλέξετε όποια βαφή θέλετε ή να αφήσετε το ξύλο στους φυσικούς του τόνους. Συνιστάται η χρήση του σαν το πρώτο βήμα πριν την περιποίηση κοντακίου με το λάδι True Oil®. Είναι εύκολο στη χρήση και στεγνώνει γρήγορα. Διατίθεται σε φιαλίδιο 90 ml.



κωδ. 23323



SPERIAN

Μάσκα POLYSAFE & POLYSAFE PLUS

Μάσκα σκοποβολής διαφανής, που εφαρμόζει άνετα και προστατεύει από τις υπεριώδεις ακτίνες. Η μάσκα POLYSAFE PLUS έχει επιπλέον ειδική σκληρή επικάλυψη και από τις δύο πλευρές για προφύλαξη από τις γρατσουνιές (Scratch-Resistant).



POLYSAFE (Κωδ. 1002550)
POLYSAFE PLUS (Κωδ. 1002549)

Fitlogic

Επαναστατικός σχεδιασμός σκοπευτικών γυαλιών με εύκαμπτο και ελαφρύ σκελετό, πλήρη ρυθμιζόμενο ώστε να ταιριάζει σε οποιοδήποτε σχήμα προσώπου.



Pulsafe Fitlogic Clear
Κωδικός: 1013337
σε διαφανή απόχρωση.



Pulsafe Fitlogic Amber
Κωδικός: 1013341
σε απόχρωση κίτρινη.



Pulsafe Fitlogic Grey
Κωδικός: 1013343
σε απόχρωση γκρι.

Op-Tema

ρυθμιζόμενα γυαλιά



Op-Tema Grey
(κωδ. 1000017)
σε απόχρωση γκρι.



Op-Tema Clear
Κωδικός: 1000016
σε απόχρωση διαφανή.

Millennia Classic

Γυαλιά απλά και κλασικά στην εμφάνιση τους σχεδιασμένα για μεγαλύτερη άνεση και εφαρμογή αλλά και με μεγαλύτερη οπτική γωνία. Διατίθενται σε δύο αποχρώσεις.



Millennia Classic Clear
σε απόχρωση διαφανή
Κωδικός: 1000001



Millennia Classic Yellow
σε απόχρωση κίτρινη
Κωδικός: 1000003

NEO

Over Spec HDL

Τα γυαλιά Sperian Overspec παρέχουν στον σκοπευτή ή τον εργαζόμενο σε ευρύ φάσμα δραστηριοτήτων, κάλυψη και προστασία πάνω από τα γυαλιά μυωπίας. Διατίθενται σε κίτρινο χρώμα.



Κωδικός: 1027610

Protege

Γυαλιά γενικής χρήσης για προστασία από θραύσματα με ταχύτητα κρούσης έως 45 m/s. Φακοί υψηλής ποιότητας με 7 στρώματα πολυανθρακικού υλικού. Έξυπνος και όμορφος σχεδιασμός με πιστοποίηση ISO 9001/2000.

Διατίθεται σε δύο διαφορετικές αποχρώσεις φακών:



Κωδικός: 1015689

σε γκρι απόχρωση με σκληρή επίστρωση κατάλληλα για εσωτερικές και εξωτερικές δραστηριότητες



Κωδικός: 1015364
σε διάφανη απόχρωση
(δεν θολώνουν)



XC

Νέα γυαλιά γενικής χρήσης με πλήρως ρυθμιζόμενο σκελετό και ρινικό μαλακό εξάρτημα. Ιδιαίτερο ευέλικτο πλαίσιο για εύκολη αντικατάσταση φακών. Προσφέρεται η δυνατότητα ενσωμάτωσης ειδικών γυαλιών μυωπίας (κωδ. 1011410) που θα φτιαχτούν βάση συνταγής.

Διατίθεται σε τρεις διαφορετικές αποχρώσεις φακών:

Κωδ. 1018270: Διάφανο

Κωδ. 1012900: Μαύρος σκελετός, Κίτρινοι φακοί (FogBan Lens)

Κωδ. 1011023: Μαύρος σκελετός, Γκρι φακοί κατάλληλοι για εσωτερική και εξωτερική χρήση.

Προσφέρονται οι παρακάτω κωδικοί σε ανταλλακτικούς φακούς:

Κωδ. 1011018: σε χρώμα πορτοκαλί

Κωδ. 1011015: σε διάφανο χρώμα

Κωδ. 1011019: σε ασημί χρώμα



WALTHER

Μοντέλο P99 UV 400

(100% προφύλαξη από τις υπεριώδεις ακτίνες). Ρυθμιζόμενα γυαλιά σε απόχρωση γκρι (κωδ. 5.8072) κατάλληλα για εξωτερικές δραστηριότητες, Συνοδεύονται με μαλακή θήκη.



Μάσκα σκοποβολής Walther

Σε απόχρωση κίτρινη (κωδ. 2.5013). Προφυλάσσει από θραύσματα κατά την διάρκεια της σκοποβολής. Συσκευασία σε πλαστικό διαφανές blister.



ΩΤΟΑΣΠΙΔΕΣ REMINGTON

Μοντέλο R2000™ Electronic

(κωδ. 19618) Οι πλέον εξελιγμένες ηλεκτρονικές ωτοασπίδες με λεπτό σχεδιασμό, διακόπτη on/off και ρυθμιστή έντασης. Μειώνει τον ήχο κατά 84dB.



Μοντέλο 22

(κωδ. 19630) Αναδιπλούμενες για εξοικονόμηση χώρου και ευκολία κατά την μεταφορά. Μειώνει τον ήχο κατά 22dB



Μοντέλο 28

(κωδ. 19601) Αναδιπλούμενες για εξοικονόμηση χώρου με αγκράφα ζώνης. Μειώνει τον ήχο κατά 28dB.



Μοντέλο 31

(κωδ. 19611) Ελαφρότατες με τον μεγαλύτερο συντελεστή μείωσης του θορύβου. Μειώνει τον ήχο κατά 31dB.



Μοντέλο PC-27

Ελαφριά και άνετη κατασκευή. Άριστη απόδοση στην μείωση του θορύβου. Μειώνει τον ήχο κατά 27dB.



κωδ. 19606

ΩΤΟΑΣΠΙΔΕΣ HOWARD LEIGHT BY HONEYWELL

Match 1

(κωδ. 1010421) Οικονομική επιλογή για την προστασία σας από τον ήχο, ρυθμιζόμενες σε οποιοδήποτε μέγεθος κεφαλής. Μειώνει τον ήχο κατά 22dB.



Thunder T-3

(κωδ. 1010970) Ανθεκτικές ωτοασπίδες με τον μεγαλύτερο συντελεστή μείωσης του ήχου λόγω ρύθμισης κυκλοφορίας του αέρα μέσα στην ωτοασπίδα, μειώνει τον ήχο κατά 33dB.



Leightning L2F

(κωδ. 1011997) Ρυθμιζόμενες, αναδιπλούμενες ωτοασπίδες για εξοικονόμηση χώρου και προσαρμογή στο κεφάλι, μειώνει τον ήχο κατά 30dB.



Clarity C1-F

(κωδ. 1011143) Ρυθμιζόμενες, αναδιπλούμενες ωτοασπίδες για εξοικονόμηση χώρου και προσαρμογή στο κεφάλι, μειώνει τον ήχο κατά 24dB.



Clarity C-2

(κωδ. 1011145) Κατάλληλες για χρήση με καπέλο ή προστατευτικό προσώπου, μειώνει τον ήχο κατά 26 dB.



Leightning L3N

(κωδ. 1011996) Ανατομικές ωτοασπίδες που εφαρμόζουν γύρω από τον λαιμό, ειδικά σχεδιασμένες για χρήση με καπέλο, προστατευτικά προσώπου κ.α. Μειώνει τον ήχο κατά 28dB.



Impact Sport

- Ενισχύει τους ήχους του περιβάλλοντος έως και τα 82 dB ενώ ταυτόχρονα μπλοκάρει τους πολύ δυνατούς ήχους που ξεπερνούν τα 82 dB. Η διαδικασία ενίσχυσης διακόπτεται αυτομάτως στα 82dB, ανακόπτοντας επικίνδυνες παλμικές και συνεχείς ηχητικές διεγέρσεις.
- Επιτρέπει στους χρήστες να έχουν επαφή με το γύρο περιβάλλον, να ακούν σημαντικές ομιλίες/ανακοινώσεις μεταξύ των υπολοίπων σκοπευτών καθώς και διάφορους ήχους του περιβάλλοντος.
- Σχεδιασμός χαμηλού προφίλ με κατάλληλα κοψίματα έτσι ώστε να εφαρμόζει απόλυτα με το κοντάκι του όπλου, ελαχιστοποιώντας, έτσι την οποιαδήποτε παρεμβολή ή ενόχληση την ώρα της σκόπευσης.
- Το Χακί χρώμα των ακουστικών επιτρέπει την εύκολη χρησιμοποίησή τους για ομοιομορφία στην περίπτωση ενδυμασίας παραλλαγής.
- Διαθέτει πατενταρισμένη τεχνολογία ελέγχου της ροής του αέρα (Air Flow Control™) για βέλτιστη απόσβεση σε όλες τις συχνότητες.
- Είσοδος AUX (βύσμα εξωτερικών συσκευών) που επιτρέπει τη σύνδεση με συσκευές αναπαραγωγής ήχου (π.χ. MP3 player)



Κωδ. 1013530

Quiet (Πολλών χρήσεων)

- Άνετη και ελαφριά κατασκευή με βάρος μόλις 1,06 γρ. Μειώνει τον ήχο κατά 26db.
- Πατενταρισμένος σταθερός σχεδιασμός με πολύ εύκολη προσαρμογή στο εσωτερικό του αυτιού.
- Ειδικό ανατομικό σχήμα του ταιριάζει άνετα στο περίγραμμα του ακουστικού πόρου
- Μαλακή, χωρίς να προκαλεί ερεθισμό στο δέρμα προσφέρει ολόκληρη άνεση, και μακροχρόνια χρήση μιας και καθαρίζονται πολύ εύκολα.



Κωδ. 1028456

Max (Μιας χρήσης)



Η πιο διαδεδομένη ωτοασπίδα από αφρό πολυουρεθάνης σε σχήμα κουδουνιού που προσφέρει μέγιστη άνεση στην εφαρμογή και μακροχρόνια χρήση. Μειώνει τον ήχο κατά 33 dB και προσφέρεται σε ιδιαίτερα προσιτή τιμή. Η λεία επιφάνειά της (με κλειστούς πόρους) εμποδίζει τη συσσώρευση της βρωμιάς.

Κωδ. 3301130



Αεροβόλα CO2 Umarex

Walther CP88



Κωδικός 416.00.00
Walther CP88 μαύρο γυαλιστερό με μαύρα πλακίδια λαβής. Διατίθεται και με ξύλινα πλακίδια λαβής.

Η νέα γενιά των αεροβόλων CO2 εγκαινιάστηκε με την κατασκευή του μοντέλου CP88.

Το αυθεντικό σχέδιο της Walther σε συνδυασμό με την διακεκριμένη τεχνουργία της Umarex είχε εντυπωσιακό αποτέλεσμα.

Η έκδοση με την κάννη των 4" έχει καθιερωθεί ως η πιο βολική στην χρήση. Για τους σκοπευτές που αναζητούν μεγαλύτερη ακρίβεια, η έκδοση Competition με κάννη 6" είναι επίσης διαθέσιμη.

Τεχνικά Χαρακτηριστικά μοντ. Walther CP88

Διαμέτρηση	4,5 χιλ. (.177) Μολυβένια
Χωρητικότητα Μύλου	8 μολυβένιες βολίδες
Τύπος Ασφάλειας	Σκανδάλης
Σκοπευτικά	Ρυθμιζόμενο Στόχαστρο - Κλισιοσκόπιο.
Τύπος Σκανδάλης	Μονής και Διπλής Ενέργειας
Ταχύτητα	120 m/s
Μήκος Κάννης	4 ίντσες (9 εκ.)
Ολικό Μήκος	18 εκ.
Βάρος	1,040 γρ.



Κωδικός 416.00.03
Walther CP88 επινικελωμένο με μαύρα πλαστικά πλακίδια λαβής

Walther CP88 Competition

Ιδανική έκδοση για μεγαλύτερη ακρίβεια στη σκοποβολή

Κωδικός 416.00.05
Walther CP88 Competition μαύρο γυαλιστερό με μαύρα πλακίδια λαβής. Διατίθεται και με ξύλινα πλακίδια με κωδ. 416.00.06



Κωδικός 416.00.08
Walther CP88 Competition επινικελωμένο με μαύρα πλακίδια λαβής. Μπορεί να διατεθεί και με ξύλινα πλακίδια λαβής.

Τεχνικά Χαρακτηριστικά μοντ. Walther CP88 Competition

Διαμέτρηση	4,5 χιλ. (.177) Μολυβένια
Χωρητικότητα Μύλου	8 μολυβένιες βολίδες
Τύπος Ασφάλειας	Σκανδάλης
Σκοπευτικά	Ρυθμιζόμενο Στόχαστρο - Κλισιοσκόπιο.
Τύπος Σκανδάλης	Μονής και Διπλής Ενέργειας
Ταχύτητα	130 m/s
Μήκος Κάννης	6 ίντσες (14,5 εκ.)
Ολικό Μήκος	23 εκ.
Βάρος	1,150 γρ.

Το Walther CP99 θέτει νέα πρότυπα συνδυάζοντας όλα τα πλεονεκτήματα σε ένα μοντέρνο αεροβόλο πιστόλι CO2. Ο εργονομικός σχεδιασμός του σκελετού, κατασκευασμένος από άριστης ποιότητας πολυμερικό υλικό, βοηθά στην άριστη προσαρμογή στο χέρι και στην επιτυχία της σκόπευσης.

Walther CP99

Κωδικός 412.00.00

Walther CP99 Black, με μαύρο πολυμερικό σκελετό και μαύρο μεταλλικό κλείστρο



Κωδικός 412.00.01

Walther CP99 Nickel, με μαύρο πολυμερικό σκελετό και επινικελωμένο μεταλλικό κλείστρο



412.00.17 Walther CP99 FDE

Το γνωστό best seller της Umarex τώρα στο πολύ ενδιαφέρον φινίρισμα FDE (Flat Dark Earth).



Κωδικός 412.00.12

Walther CP99 Military, με σκούρο λαδί πολυμερικό σκελετό και μαύρο μεταλλικό κλείστρο

Τεχνικά Χαρακτηριστικά

Διαμέτρηση	4,5 χιλ. (.177) Μολυβένια
Χωρητικότητα Μύλου	8 Βολίδες
Τύπος Ασφάλειας	Σκανδάλης
Σκοπευτικά	Στόχαστρο - Κλισιοσκόπιο.
Τύπος Σκανδάλης	Μονής και Διπλής Ενέργειας
Ταχύτητα	120 m/s
Βάρος	740 γρ.



Walther CP99 Compact

Μικρό, ελαφρύ και εύχρηστο πιστόλι CO2 με παλινδρόμηση κλείστρου είναι τα χαρακτηριστικά της νέας Compact έκδοσης. Το αεροβόλο πιστόλι CO2 προσφέρει δύναμη, ακρίβεια και αξιοπιστία στη λειτουργία χάρη στην τεχνογνωσία και τεχνολογία που διαθέτει η Walther. Το αληθινό πιστόλι χρησιμοποιείται σαν εφεδρικό από τις ειδικές δυνάμεις.

**Compact έκδοση
με παλινδρόμηση
κλείστρου**

Κωδικός 5.8064
Walther CP99 Compact Black,
μαύρος πολυμερικός σκελετός
& μαύρο μεταλλικό κλείστρο



Κωδικός 5.8065
Walther CP99 Compact Nickel,
μαύρος πολυμερικός σκελετός
& επινικελωμένο μεταλλικό κλείστρο

Τεχνικά Χαρακτηριστικά	
Διαμέτρηση	4,5 χιλ. (.177) Σφαιρικά Ατσάλινα BB
Χωρητικότητα Γεμιστήρα	18 σφαιρικά ατσάλινα βλήματα
Τύπος Ασφάλειας	Σκανδάλης
Σκοπευτικά	Στόχαστρο - Κλισιοσκόπιο.
Τύπος Σκανδάλης	Διπλής Ενέργειας
Ταχύτητα	90 m/s
Βάρος	755 γρ.
Μήκος κάννης	9,1 εκ.
Ολικό μήκος	16,7 εκ.



CP99 Compact Recon

Κωδικός 5.8095
Με ενσωματωμένο ισοζυγιστήρα και βάση σκοπευτικού κόκκινης κουκίδας. Ταχύτητα 120 m/s (393 ft/s).
Δε διατίθεται με το εικονιζόμενο σκοπευτικό.

Umarex CPSport

Η Umarex θέτει πάλι νέα πρότυπα με την κατασκευή του αεροβόλου όπλου CO2 CPSport. Διαθέτει το μοναδικό σύστημα "Quick Action System" που επιτρέπει την γρήγορη και εύκολη εναλλαγή της αμπούλας CO2.

Κωδικός 412.02.02
Σκελετός & κλείστρο
από μαύρο
ανθεκτικό
πολυμερικό υλικό



Τεχνικά Χαρακτηριστικά	
Διαμέτρηση	4,5 χιλ. (.177) Μολυβένια
Χωρητικότητα Μύλου	8 Βολές
Τύπος Ασφάλειας	Σκανδάλης
Σκοπευτικά	Στόχαστρο - Κλισιοσκόπιο.
Τύπος Σκανδάλης	Διπλής Ενέργειας
Ταχύτητα	110 m/s
Συνολικό Μήκος	18 εκ.
Βάρος	550 γρ.

Walther P38



Κωδ. 5.8089

100% μεταλλική, πιστή απομίμηση του θρυλικού Walther P38 από τον πόλεμο! Λειτουργεί με αμπούλα CO2 και διαθέτει παλινδρόμηση κλείστρου.

Τεχνικά Χαρακτηριστικά

Διαμέτρηση	4,5 χιλ. (.177)
Χωρητικότητα γεμιστήρα	20 σφαιρικά ατσάλινα BB
Ταχύτητα	115 m/sec
Μήκος κάννης	12 εκ.
Ολικό μήκος	21,1 εκ.
Βάρος	730 γρ.

Walther PPQ

Τεχνικά Χαρακτηριστικά	
Διαμέτρηση	4,5 χιλ. (.177) μολυβένιες βολίδες
Χωρητικότητα μύλου	8 μολυβένιες βολίδες
Ταχύτητα	100 m/sec
Μήκος κάννης	8,6 εκ.
Ολικό μήκος	18,0 εκ.
Βάρος	618 γρ.



Κωδ. 5.8160

Νέο αεροβόλο πιστόλι CO2

Walther PPK/S

Ο βρετανός πράκτορας 007 της Μυστικής Υπηρεσίας της Αυτού Μεγαλειότητας και η Walther μοιράζονται ένα κοινό πάθος, το PPK/S.

Με την κατασκευή αυτού του πιστολιού, η Walther εκπληρώνει την απαίτηση των ειδικών στα αεροβόλα όπλα CO2 για παλινδρόμηση κλείστρου. Η συμπαγής μεταλλική κατασκευή του εγγυάται μεγάλη διάρκεια ζωής.

Τεχνικά Χαρακτηριστικά

Διαμέτρηση	4,5 χιλ. (.177) Σφαιρικά Ατσάλινα BB
Χωρητικότητα Γεμιστήρα	15 Βολές
Τύπος Ασφάλειας	Σκανδάλης
Σκοπευτικά	Στόχαστρο - Κλισιοσκόπιο.
Τύπος Σκανδάλης	Διπλής Ενέργειας
Ταχύτητα	90 m/s
Ολικό Μήκος	15,5 εκ.
Βάρος	560 γρ.



Κωδικός 5.8061

Walther PPK/S Nickel, μεταλλικό κλείστρο επινικελωμένο



Κωδικός 5.8060

Walther PPK/S black, φινιρίσμα όπλου μαύρο



Κωδ. 5.8060-3

Walther PPK/S Pink Edition

Walther PPK/S Classic edition

Τεχνικά Χαρακτηριστικά	
Διαμέτρηση	4,5 χιλ (.177)
Χωρητικότητα Γεμιστήρα	15 ατσάλινα σφαιρικά
Ταχύτητα	164 m/s (538 ft/s)
Συνολικό Μήκος	26,8 εκ.
Σκανδάλη	Απλής Ενέργειας
Βάρος	626 γρ



Κωδ. 5.8151

UMAREX STEEL STORM



Κωδικός 5.8157



Το μοντέλο Steel Storm κατασκευάζεται στην Ιαπωνία και διαθέτει αρκετά ενδιαφέροντα τεχνικά χαρακτηριστικά γνωρίσματα όπως η χρήση δύο (2) αμπουλών CO2, ρεαλιστική ημιαυτόματη λειτουργία, και ίσως το χαρακτηριστικό γνώρισμα της ριπής έξι βολών που θα προσελκύσει τους περισσότερους αγοραστές. Δεν υπάρχει αντίρρηση ότι η χρήση αυτού του όπλου προσφέρει αρκετή διασκέδαση. Λαμβανομένου υπόψη ότι πρόκειται για ένα αεροβόλο πιστόλι CO2, είναι γρήγορο και δυνατό, αλλά αυτό που το κάνει ακόμα πιο ελκυστικό είναι η μεγάλη του ευστοχία όταν χρησιμοποιούνται τα σωστά βλήματα BBs.

Τεχνικά Χαρακτηριστικά	
Διαμέτρηση	4,5 χιλ. (.177) BB
Χωρητικότητα Γεμιστήρα	30+300
Ταχύτητα	130m/s
Ολικό Μήκος	35.5 εκ.
Σκανδάλη	Ημιαυτόματο / ριπή 6 βολών
Βάρος	1250 γρ.

HECKLER & KOCH P30

- Μεταλλικό κλείστρο και σκελετός από ανθεκτικό πολυμερικό υλικό.
- Ατσάλινα σφαιρικά BB ή μολυβένια βλήματα!
- Αποσπώμενος γεμιστήρας 22 βολών στον οποίο τοποθετείται η αμπούλα CO2
- Αμφιδέξια απελευθέρωση του γεμιστήρα
- Ρυθμιζόμενο κλισιοσκόπιο
- Ενσωματωμένη βοηθητική ράγα

Τεχνικά Χαρακτηριστικά	
Διαμέτρηση	4,5 χιλ (.177)
Χωρητικότητα Γεμιστήρα	15 ατσάλινα σφαιρικά BB ή 8 βλήματα
Ταχύτητα	115 m/s (380 ft/s)
Συνολικό Μήκος	18 εκ.
Σκανδάλη	Μονής και Διπλής Ενέργειας
Βάρος	770 γρ



Κωδικός: 402.00.00

Beretta 90TWO

Το Beretta 90 Two είναι μια ενισχυμένη έκδοση του δημοφιλούς μοντέλου Beretta M92 FS. Αυτό το φουτουριστικό σε εμφάνιση πιστόλι σχεδιάστηκε για να καλύψει τις απαιτήσεις των διαγωνισμών του προγράμματος Soldato Futuro των ιταλικών ενόπλων δυνάμεων.

Το πιστό αυτό αντίγραφο που λειτουργεί με CO2, διαθέτει μεταλλικό κλείστρο, ανθεκτικό πολυμερικό σκελετό και προσφέρει στον σκοπευτή ιδιαίτερα ρεαλιστικό χειρισμό. Η λειτουργία παλινδρόμησης κλείστρου έχει παραλειφθεί προκειμένου να μεγιστοποιηθεί η ενέργεια του πιστολιού.

Τεχνικά Χαρακτηριστικά	
Κωδικός	5.8164 (Μαύρο) & 5.8165 (Dark Ops)
Πηγή Ενέργειας	12 γρ. Αμπούλα CO2
Διαμέτρηση	4,5 mm (.177) Ατσάλινα BB
Τύπος Σκανδάλης	Απλής & Διπλής Ενέργειας
Σκοπευτικά	Ρυθμιζόμενα κατά μήκος και καθ' ύψος
Συνολικό Μήκος	21,5 εκ.
Βάρος	504 γρ. (μεταλλικό κλείστρο)
Χωρητικότητα Γεμιστήρα	21 BB
Ασφάλεια	Χειροκίνητη
Ταχύτητα	120 m/s



BERETTA ELITE II



Κωδικός 5.8090

Η μακρόχρονη εμπειρία προσέφερε στο σχεδιασμό του ημιαυτόματου αεροβόλου CO2 διαμετρήματος 4,5 χιλ., με ιδιαίτερη προσοχή & έμφαση στο design αλλά και τη λειτουργικότητα. Κατασκευασμένο από ανθεκτικό πολυμερικό υλικό. Προσφέρεται σε πακέτο με προστατευτικά γυαλιά καθώς και 250 σφαιρικά ατσάλινα βλήματα BB's.

Τεχνικά Χαρακτηριστικά	
Διαμέτρηση	4,5 χιλ. (.177) Σφαιρικά Ατσάλινα BB
Χωρητικότητα	19 Βολές
Σκοπευτικά	Ρυθμιζόμενο Στόχαστρο - Κλισιοσκόπιο
Τύπος Σκανδάλης	Διπλής Ενέργειας

BERETTA Px4 STORM

Με την κομψότητα και τον εργονομικό σχεδιασμό του, το μοντέλο Beretta Px4 Storm, είναι ήδη από τα δημοφιλέστερα! Το ημιαυτόματο πιστόλι CO2 διαμετρήματος 4,5 χιλ. με παλινδρόμηση κλείστρου έχει γεμιστήρα με δυνατότητα εναλλαγής από σφαιρικά ατσάλινα BB σε μολυβένια βλήματα.

Τεχνικά Χαρακτηριστικά	
Διαμέτρηση	4,5 χιλ. (.177) Μολυβένια ή Ατσάλινα Σφαιρικά BB
Χωρητικότητα	16 Βολές
Σκοπευτικά	Στόχαστρο - Κλισιοσκόπιο



Κωδικός 5.8078

BERETTA PX4 Storm Recon

Διατίθεται με ισοζυγιστήρα και βάση για σκοπευτικό. Δε διατίθεται με το εικονιζόμενο σκοπευτικό. Βάρος: 895 γρ.



Κωδ. 5.8098 (Μαύρο)



Κωδ. 5.8099 (Military)

Beretta M 92 FS

Υπάρχει ένας σημαντικός λόγος που οι ειδικές δυνάμεις, ο στρατός και η αστυνομία σε όλο τον κόσμο εμπιστεύονται το θρυλικό πιστόλι Beretta M 92 FS. Βασισμένο στο αυθεντικό, το αεροβόλο πιστόλι CO2 της Umarex είναι αυτό που θα εμπιστευόταν και ο πιο απαιτητικός σκοπευτής.

Τεχνικά Χαρακτηριστικά	
Διαμέτρηση	4,5 χιλ. (.177) Μολυβένια
Χωρητικότητα Μύλου	8 Βολίδες
Τύπος Ασφάλειας	Σκανδάλης
Σκοπευτικά	Ρυθμιζόμενο Στόχαστρο - Κλισιοσκόπιο.
Τύπος Σκανδάλης	Μονής και Διπλής Ενέργειας
Ταχύτητα	120 m/s
Βάρος	1,260 γρ.
Μήκος κάννης	11,5 εκ.
Ολικό Μήκος	21 εκ.



Κωδικός 419.00.03
Beretta M 92 FS Nickel Wood,
Επινικελωμένο με ξύλινα
πλακίδια λαβής



Κωδικός 419.00.00
Beretta M 92 FS Black,
Μαύρο γυαλιστερό με μαύρα
πλακίδια λαβής



Κωδικός 419.00.02
Beretta M 92 FS Nickel,
Επινικελωμένο με μαύρα
πλακίδια λαβής

Ruger Mark I

Νέο αεροβόλο πιστόλι ελατηρίου με ρυθμιζόμενη σκανδάλη σε ιδιαίτερα ανταγωνιστική τιμή.

Τεχνικά Χαρακτηριστικά	
Διαμέτρηση	4,5 χιλ. (.177) μολυβένιες βολίδες
Χωρητικότητα	1 μολυβένια βολίδα
Ταχύτητα	175m/sec
Μήκος κάννης	16,6 εκ.
Συνολικό μήκος	36 εκ.
Βάρος	1,210 γρ.



Umarex XBG

Νέα οικονομική πρόταση για το 2012 από την Umarex. Διαθέτει σύστημα DAO σκανδάλης, διπλής ενέργειας.

- 19 βολών αποσπώμενος μεταλλικός γεμιστήρας
- Πηγή ενέργειας: μια αμπούλα CO2 αποθηκευμένη στη λαβή.
- Σταθερά σκοπευτικά.
- Συμπαγές μέγεθος.
- Ενσωματωμένες ράγες Picatinny.
- Ρίχνει τόσο γρήγορα όσο μπορείτε να πιέζετε τη σκανδάλη!

Τεχνικά Χαρακτηριστικά	
Διαμέτρηση	4,5 χιλ. (.177)
Χωρητικότητα γεμιστήρα	19 σφαιρικά ατσάλινα BB
Ταχύτητα	120 m/sec
Μήκος κάννης	10,8 εκ.
Ολικό μήκος	17,1 εκ.
Βάρος	400 γρ.



Umarex Morph

Νέο μοντέρνου σχεδιασμού ημιαυτόματο αεροβόλο πιστόλι CO2 με σκοπευτικά οπτικής ίνας και μη αποσπώμενο γεμιστήρα. Δυνατότητα προσαρμογής ειδικού κοντακίου και μετατροπή του σε τουφέκι CO2 (βλ. Umarex Morph 3X στα αεροβόλα τουφέκια Umarex)

Τεχνικά Χαρακτηριστικά	
Διαμέτρηση	4,5 χιλ. (.177)
Χωρητικότητα γεμιστήρα	30 σφαιρικά ατσάλινα BB
Ταχύτητα	145m/sec
Μήκος κάννης	13,0 εκ.
Ολικό μήκος	30 εκ.
Σκανδάλη	Διπλής Ενέργειας
Βάρος	525 γρ.



S&W M&P

Τα πιστόλια και περίστροφα που ανήκουν στη σειρά όπλων που χρησιμοποιεί ο στρατός και η αστυνομία (Military & Police) ικανοποιούν όλες τις υψηλές προδιαγραφές των σύγχρονων όπλων των Υπηρεσιών αυτών. Η Umarex προσφέρει τώρα ένα 4.5 χιλιοστών, 19 βολών αεροβόλο CO2 πιστή ρέπλικα του S&W M&P (Military & Police). Το αντίγραφο αυτό πέρα την ακρίβεια στις διάφορες λεπτομέρειες προσφέρει εύκολο και απλό χειρισμό και υψηλή επίδοση.

Τεχνικά Χαρακτηριστικά	
Μήκος κάννης	11 εκ.
Διαμέτρηση	4,5 χιλ (.177)
Χωρητικότητα Γεμιστήρα	19 σφαιρικά BB
Ταχύτητα	130 m/s (426 ft/s)
Μέγιστη Ενέργεια	7,5 Joule
Συνολικό Μήκος	19,4 εκ.
Ασφάλεια	Σκανδάλης
Σκανδάλη	Διπλής Ενέργειας
Βάρος	447 γρ



Κωδ. 5.8093 Μαύρο



Κωδ. 5.8094 Χακί

Smith & Wesson M&P 45

Χάρη στις απαιτήσεις των προμηθειών του στρατού, στη σειρά S&W M&P (Military & Police) προστέθηκε το νέο -εξαιρετικού σχεδιασμού- αεροβόλο πιστόλι CO2 μοντ.45 με μαύρο ανθεκτικό πολυμερικό σκελετό και μαύρο μεταλλικό κλείστρο.

Οι σκοπευτές επιλέγουν μεταξύ μόνης και διπλής ενέργειας ενώ η αλλαγή της αμπούλας CO2 γίνεται με ιδιαίτερη ευκολία.



NEO

Τεχνικά Χαρακτηριστικά	
Κωδικός	5.8162
Πηγή Ενέργειας	12 γρ. Αμπούλα CO2
Διαμέτρηση	4,5 mm (.177) Μολυβένια
Τύπος Σκανδάλης	Μόνης & Διπλής Ενέργειας
Σκοπευτικά	Σταθερό στόχαστρο & κλισιασκόπιο
Μήκος Κάννης	8,5 εκ.
Συνολικό Μήκος	20,5 εκ.
Βάρος	620 γρ.
Χωρητικότητα Μύλου	8 μολυβένιες βολίδες
Ασφάλεια	Χειροκίνητη
Ταχύτητα	110 m/s



Smith & Wesson M&P R8

Η Smith & Wesson εμπλούτισε τη σειρά M&P με ένα νέο περιστρόφο, το μοντέλο R8. Εδώ, η εταιρία επέδειξε το καινοτόμο πνεύμα της εξοπλίζοντας το μοντέλο αυτό με ράγα τύπου tactical.

Τεχνικά Χαρακτηριστικά	
Κωδικός	5.8163
Πηγή Ενέργειας	12 γρ. Αμπούλα CO2
Διαμέτρηση	4,5 mm (.177) Ατσάλινα BB
Τύπος Σκανδάλης	Μονής & Διπλής Ενέργειας
Σκοπευτικά	Σταθερό στόχαστρο & ρυθμιζόμενο κλισιοσκόπιο
Μήκος Κάννης	12,8 εκ.
Συνολικό Μήκος	26,7 εκ.
Βάρος	501 γρ.
Χωρητικότητα Μύλου	8 BB
Ασφάλεια	Χειροκίνητη
Ταχύτητα	130 m/s

Το αντίγραφό του είναι ένα εξαιρετικής ποιότητας και ιδιαίτερα προσιτής τιμής αεροβόλο περιστρόφο CO2 με ενσωματωμένη ράγα Picatinny κάτω από την κάννη. Χαρακτηρίζεται από ιδιαίτερα υψηλή ταχύτητα και η αλλαγή της αμπούλας γίνεται πολύ γρήγορα. Είναι, επίσης, εύκολο στο γέμισμα και τον χειρισμό.



Smith & Wesson 327 TRR8

Η Smith & Wesson ανέκαθεν υπήρξε το συνώνυμο για μεγάλα Αμερικάνικα περιστρόφα. Τα τελευταία χρόνια έχει τραβήξει την προσοχή μας για την κατασκευή καινοτόμων μοντέλων σκοποβολής αλλά και κυνηγιού.

Με τον ασυνήθιστο σχεδιασμό του και τα σκοπευτικά οπτικής ίνας, το μοντέλο 327 TRR8 συναρπάζει τους σκοπευτές. Ιδιαίτερο ενδιαφέρον έχουν οι αυθεντικές σφαίρες που έχουν χρήση υποδοχέα για 4,5 χιλ. ατσάλινα BB.

Στη συσκευασία του αεροβόλου διατίθεται το αξεσουάρ Speedloader (Γρήγορος Γεμιστήρας) που επιτρέπει το γέμισμα του μύλου σε ελάχιστα δευτερόλεπτα.

Τεχνικά Χαρακτηριστικά	
Κωδικός	5.8168 (Μαύρο) & 5.8169 (Επικεικλωμένο)
Πηγή Ενέργειας	12 γρ. Αμπούλα CO2
Διαμέτρηση	4,5 mm (.177) Ατσάλινα BB
Τύπος Σκανδάλης	Μονής & Διπλής Ενέργειας
Σκοπευτικά	Σταθερό στόχαστρο & ρυθμιζόμενο κατά μήκος κλισιοσκόπιο
Μήκος Κάννης	13,8 εκ.
Συνολικό Μήκος	30 εκ.
Βάρος	930 γρ. (full metal)
Χωρητικότητα Μύλο	6 BB
Ασφάλεια	Χειροκίνητη
Ταχύτητα	120 m/s



Smith & Wesson

Τόσο το κράτημα όσο και το βάρος των περιστρόφων CO2 της σειράς Smith & Wesson 586/686, είναι πιστή απομίμηση του θρυλικού περιστρόφου .357 Magnum. Διατίθεται με κάννες 4", 6" και 8" και σε φινίρισμα μαύρο (σειρά 586) ή επινικελωμένο (σειρά 686). Χαρακτηριστικά αυτής της σειράς είναι η απaráμιλλη ποιότητα κατασκευής και η άριστη σκοπευτική απόδοση.

Τεχνικά Χαρακτηριστικά	
Διαμέτρηση	4,5 χιλ. (.177) Μολυβένια
Χωρητικότητα Μύλου	10 Βολίδες
Τύπος Ασφάλειας	Σκανδάλης
Σκοπευτικά	Ρυθμιζόμενο Στόχαστρο - Κλισιοσκόπιο.
Τύπος Σκανδάλης	Μονής και Διπλής Ενέργειας
Ταχύτητα	120 m/s
Βάρος	1,130 γρ. (για την κάννη 4")



Κωδικός 448.00.26

Smith & Wesson 586 με κοντάκι. Περιλαμβάνει πλήρως ρυθμιζόμενο σε μήκος & ύψος αποσπώμενο κοντάκι. Εύκολη μετατροπή από τουφέκι σε περιστρόφο & το αντίθετο. Συνδυάζει δύο μοντέλα σε ένα!



Κωδικός 448.00.04
Smith & Wesson 586 με κάννη μήκους 4"



Κωδικός 448.00.00
Smith & Wesson 586 με κάννη μήκους 6"



Κωδικός 448.00.08
Smith & Wesson 586 με κάννη μήκους 8"



Κωδικός 448.00.02
Smith & Wesson 686 με κάννη μήκους 6"



Κωδικός 448.00.10
Smith & Wesson 686 με κάννη μήκους 8"



Κωδικός 448.00.28
Smith & Wesson 686 με κοντάκι

UMAREX RACEGUN

Στην σκοποβολή, οι αγώνες αναγνωρισμένου κύρους βασίζονται στους κανόνες της Συνομοσπονδίας Διεθνούς Πρακτικής Σκοποβολής. Τα αεροβόλα όπλα που χρησιμοποιούνται, διαφέρουν σημαντικά κατασκευαστικά και τεχνολογικά από τα υπόλοιπα.

Διαθέτει ισοζυγιστήρα που λειτουργεί ως προέκταση κάννης και αυξάνει το βεληνεκές του όπλου. Μεταλλική κατασκευή σε μαύρη απόχρωση και παλινδρόμηση κλείστρου για ρεαλιστική αίσθηση.

Δυνατότητα εύκολης εναλλαγής σκοπευτικών σε οπτική ίνα ή μεταλλική ακίδα.



Κωδ. 5.8161



Τεχνικά Χαρακτηριστικά

Διαμέτρηση	4,5 χιλ. (.177)
Χωρητικότητα Γεμιστήρα	22 σφαιρικά ατσάλινα βλήματα BB
Ταχύτητα	125 m/s
Ολικό Μήκος	26.7 εκ.
Σκανδάλη	Μονής Ενέργειας
Βάρος	1020 γρ.

Umarex HPP

Το ιδανικό μοντέλο για αρχάριους, με παλινδρόμηση κλείστρου και αμπούλα CO2 σε διαμέτρηση 4,5 χιλ. Η ισχυρή μεταλλική κατασκευή και ο εύκολος χειρισμός εξασφαλίζουν χρόνια ευχάριστη σκοποβολής. Αυτή η έκδοση του HPP έχει αποσπώμενο γεμιστήρα 15 σφαιρικών βλημάτων BB και σκελετό με βάση για σκοπευτικό.



Κωδικός 5.8156

Τεχνικά Χαρακτηριστικά

Διαμέτρηση	4,5 χιλ. (.177)
Χωρητικότητα Γεμιστήρα	15 σφαιρικά ατσάλινα BB
Ταχύτητα	130m/s
Ολικό Μήκος	17.5 εκ.
Σκανδάλη	Διπλής ενέργειας
Βάρος	815 γρ.



COLT DEFENDER



NEO

Κωδικός 5.8310

Μια ακόμα κλασική ρέπλικα του Colt σε 100% μεταλλική κατασκευή. Είναι ιδιαίτερα πρακτικό και εύκολο στην χρήση ακριβώς όπως και το αληθινό.

Τεχνικά Χαρακτηριστικά	
Διαμέτρηση	4,5 χιλ. (.177)
Χωρητικότητα Γεμιστήρα	16 σφαιρικά ατσάλινα BB
Ταχύτητα	134m/s
Ολικό Μήκος	17.7 εκ.
Σκανδάλη	Διπλής ενέργειας
Βάρος	724 γρ.

COLT SPECIAL COMBAT CLASSIC

Μεταλλική έκδοση του κλασικού Colt. Μαύρος μεταλλικός σκελετός με κλείστρο σε φινίρισμα ανοξείδωτου ατσάλιου και πλαστικά πλακίδια λαβής σε απομίμηση ξύλου.

Τεχνικά Χαρακτηριστικά	
Διαμέτρηση	4,5 χιλ. (.177)
Χωρητικότητα Γεμιστήρα	20 σφαιρικά ατσάλινα BB
Ταχύτητα	120m/s
Ολικό Μήκος	21.8 εκ.
Σκανδάλη	Διπλής ενέργειας
Βάρος	928 γρ.



Κωδικός 5.8096

COLT M 1911 - 100 YEARS

Το Colt M 1911 είναι ένα από τα πιο επιτυχημένα πυροβόλα πιστόλια που κατασκευάστηκαν ποτέ. Αυτό το αντίγραφο έχει καθ'όλα την αίσθηση του πρωτοτύπου. Η ελαφριά αίσθηση της σκανδάλης και η κατασκευή υψηλής τεχνουργίας καθιστούν το πιστόλι αυτό δυνατό σκοπευτή.

Το επετειακό αυτό μοντέλο σχεδιάστηκε για να τιμήσει τα 100 χρόνια ιστορίας των όπλων - ιστορία την οποία το Colt πραγματικά βοήθησε να γραφτεί.

Ο κομψά σχεδιασμένος κορμός σε μαύρο χρώμα με τις αυθεντικές ξύλινες λαβές καθώς και η συσκευασία σε σφραγισμένο χάρτινο κουτί αποτελούν μερικούς καλούς λόγους για τους συλλέκτες να αναβιώσουν έναν θρύλο.



Τεχνικά Χαρακτηριστικά	
Κωδικός	417.00.36
Πηγή Ενέργειας	12 γρ. Αμπούλα CO2
Διαμέτρηση	4,5 mm (.177) Μολυβένια
Τύπος Σκανδάλης	Απλής & Διπλής Ενέργειας
Σκοπευτικά	Ρυθμιζόμενο Κλισοσκόπιο
Συνολικό Μήκος	22 εκ.
Βάρος	1080 γρ. (Full Metal)
Χωρητικότητα Μύλου	8 μολυβένιες βολίδες
Ασφάλεια	Χειροκίνητη
Ταχύτητα	120 m/s

Colt Government 1911 A1

Αυτό το αεροβόλο πιστόλι CO2, σχεδιαστικά κατατάσσεται στα πιο επιτυχημένα όπλα του κόσμου. Το Colt Government κυριαρχεί στους διαγωνισμούς της Διεθνούς Ομοσπονδίας Πρακτικής Σκοποβολής (IPSC) και του κυπέλλου Bianchi. Η έκδοση CO2 εκπληρώνει όλες τις προσδοκίες που αναζητά ένας σκοπευτής από ένα όπλο πρακτικής σκοποβολής.

Τεχνικά Χαρακτηριστικά	
Διαμέτρηση	4,5 χιλ. (.177) Μολυβένια
Χωρητικότητα Μύλου	8 Βολίδες
Τύπος Ασφάλειας	Σφύρας
Σκοπευτικά	Στόχαστρο - Κλισιοσκόπιο.
Τύπος Σκανδάλης	Μονής και Διπλής Ενέργειας
Ταχύτητα	120 m/s
Βάρος	1,080 γρ.
Ολικό Μήκος	22 εκ.



Κωδικός 417.00.00
Colt Government 1911 A1,
μαύρο μεταλλικό



Κωδικός 417.00.02
Colt Government 1911
A1, επινικελωμένος
μεταλλικός σκελετός &
κλείστρο

Colt Government 1911 A1 Dark Ops



Κωδικός 417.00.20

Μαύρος μεταλλικός σκελετός και μεταλλικό κλείστρο με φινίρισμα χρωμίου.



Desert Eagle - Magnum Research

Ο Αετός της Ερήμου, ένα όνομα παγκοσμίως γνωστό, και σύμφωνα με ειδικούς είναι συνώνυμο με την ακρίβεια, την δύναμη και την σχεδιαστική δυναμική. Η Umarex είναι, παγκοσμίως, η μεγαλύτερη εταιρεία κατασκευής αεροβόλων, πιστών απομιμήσεων όπλων. Το Desert Eagle είναι το μοναδικό αεροβόλο πιστόλι CO2 που συνδυάζει μύλο 8 μολυβένιων βλημάτων και παλινδρόμηση κλειστρου.



Τεχνικά Χαρακτηριστικά	
Διαμέτρηση	4,5 χιλ. (.177) Μολυβένια
Χωρητικότητα Μύλου	8 Βολές
Τύπος Ασφάλειας	Σκανδάλης και Σφύρας
Σκοπευτικά	Ρυθμιζόμενο Στόχαστρο - Κλισιοσκόπιο.
Τύπος Σκανδάλης	Μονής και Διπλής Ενέργειας
Ταχύτητα	130 m/s
Βάρος	1,100 γρ.
Ολικό μήκος	28 εκ.
Κωδικός Είδους	401.00.00

Baby Desert Eagle - Magnum Research

Η πιο μικρή έκδοση του μοντέλου Desert Eagle με εξαιρετική ποιότητα κατασκευής και άριστη σκοπευτική απόδοση.



Τεχνικά Χαρακτηριστικά	
Διαμέτρηση	4,5 χιλ. (.177) Σφαιρικά Ατσάλινα BB
Χωρητικότητα Γεμιστήρα	15 Βολίδες
Τύπος Ασφάλειας	Σκανδάλης
Σκοπευτικά	Στόχαστρο - Κλισιοσκόπιο.
Τύπος Σκανδάλης	Διπλής Ενέργειας
Ταχύτητα	120 m/s
Βάρος	400 γρ.
Ολικό μήκος	21 εκ.
Κωδικός Είδους	5.8067

Hammerli Firehornet

Το νέο αυτό πιστόλι ελατηρίου με σπαστή κάννη έχει αμφιδέξιο συνθετικό κοντάκι, ανθεκτικό πολυμερικό σκελετό, ραβδωτή κάννη και ρυθμιζόμενο κλισιοσκόπιο

Τεχνικά Χαρακτηριστικά	
Διαμέτρηση	4,5 χιλ (.177)
Χωρητικότητα	1 μολυβένιο βλήμα
Ταχύτητα	140 m/s (459 ft/s)
Συνολικό Μήκος	37,5 εκ.
Σκανδάλη	Απλής Ενέργειας
Βάρος	1,380 γρ



Κωδ. 2.4951



Πλαστικά πλακίδια λαβής για το CP88 & CP88 Competition
Κωδ. 416.130



Ξύλινα πλακίδια λαβής για το CP88 & CP88 Competition
Κωδ. 416.131



Μύλος 8 βολίδων για το CP88, CP99, CPSport, Beretta M92 FS κ.α.
Κωδ. 416.120 (συσκευασία 3 μύλων)



Σετ ρυθμιζόμενων σκοπευτικών για το CP88
Κωδ. 416.111



Ανταλλακτική κάννη CP88 3,5"
Κωδ. 416.100



Ανταλλακτική κάννη 5,6 " με ισοζυγιστήρα (μαύρου χρώματος)
Κωδ. 416.101



Ανταλλακτική κάννη 5,6 " με ισοζυγιστήρα (επινικελωμένη)
Κωδ. 416.102



Σετ Ρυθμιζόμενων σκοπευτικών για Beretta M92FS
Κωδ. 419.105



Ισοζυγιστήρας για Beretta
Κωδ. 419.101



Πλαστικά Πλακίδια για Beretta M92 FS
Κωδ. 419.130



Πλακίδια Ξύλινα για Beretta M92 FS
Κωδ. 419.131



Μύλοι για Smith & Wesson (συσκευασία των 3)
Κωδ. 448.106

Daisy® 008 Europistol



Κωδικός 998008-503

Με τον εργονομικό σχεδιασμό, το μοντέλο 008 της DAISY δεν είναι μόνο το πιο άνετο όπλο που έχετε δοκιμάσει αλλά και ένα από τα πιο κομψά αεροβόλα πιστόλια CO2. Διαθέτει πρωτοποριακό περιστρεφόμενο μύλο 8 θέσεων που συνδυάζει μολυβένια βλήματα & ατσάλινα σφαιρικά BB. Σκελετός από ανθεκτικό συνθετικό με μεταλλικά μέρη σε απόχρωση μαύρη. Διατίθεται και με κωδικό: 998008-513 ως 008 kit που περιλαμβάνει το αεροβόλο, BB βλήματα, κουτί 250 μολυβένιων βλημάτων, 3 αμπούλες CO2 και γυαλιά σκοποβολής.

Τεχνικά Χαρακτηριστικά	
Διαμέτρηση	4,5 χιλ. (.177) Μολυβένια ή Ατσάλινα Σφαιρικά BB
Χωρητικότητα Μύλου	8 Βολίδες
Τύπος Ασφάλειας	Σκανδάλης
Σκοπευτικά	Στόχαστρο - Κλισιοσκόπιο.
Τύπος Σκανδάλης	Διπλής Ενέργειας
Ταχύτητα	146 m/s
Ολικό μήκος	18 εκ.
Μέγιστο Βεληνεκές	220 μέτρα



Κωδικός 995008-513

Daisy® 15XT

Το ημιαυτόματο πιστόλι CO2 με γεμιστήρα 15 βολών είναι το πλέον κατάλληλο για προπόνηση σκοποβολής με πιστόλι χειρός. Διατίθεται σε συσκευασία blister.

Τεχνικά Χαρακτηριστικά	
Διαμέτρηση	4,5 χιλ. (.177) Ατσάλινα Σφαιρικά BB
Χωρητικότητα Γεμιστήρα	15 Βολίδες
Τύπος Ασφάλειας	Σκανδάλης
Σκοπευτικά	Στόχαστρο - Κλισιοσκόπιο.
Τύπος Σκανδάλης	Διπλής Ενέργειας
Ταχύτητα	146 m/s
Ολικό μήκος	18 εκ.
Μέγιστο Βεληνεκές	243 μέτρα



Κωδικός 9915XT-442

Daisy® 617X



Κωδικός 990617-503

Το ημιαυτόματο πιστόλι CO2 617X χαρακτηρίζεται ένας αληθινά μοναδικός περιστρεφόμενος μύλος 6 βολίδων που δέχεται 4,5 χιλ. μολυβένια βλήματα ή σφαιρικά BB. Το μέγιστο βεληνεκές του είναι τα 255 μέτρα και η ταχύτητα είναι 147 m/s (485 ft/s).

Τεχνικά Χαρακτηριστικά

Βάρος	590 γρ.
Διαμέτρηση	177 (4,5 χιλ.) σφαιρικά BB ή μολυβένια βλήματα
Συνολικό Μήκος	18 εκ.
Χωρητικότητα μύλου	6 βολίδων
Ταχύτητα	485 ft/s για BB / 425 ft/s για βλήματα
Κάννη	Ραβδωτή ατσάλινη

Μοντέλο 93

Ημιαυτόματο λειόκαννο πιστόλι CO2 διαμετρήματος 4,5 χιλ. Παίρνει γεμιστήρα 15 ατσάλινων σφαιρικών βλημάτων BB. Φινίρισμα σκελετού μαύρο & πλακίδια λαβής πλαστικά με ξύλινο φινίρισμα.



Κωδικός 50-100-020

Τεχνικά Χαρακτηριστικά μοντ. 93 & 693

Διαμέτρηση	4,5 χιλ. (.177) Ατσάλινα Σφαιρικά BB
Χωρητικότητα Γεμιστήρα	15 Βολίδες
Τύπος Ασφάλειας	Σκανδάλης
Σκοπευτικά	Στόχαστρο - Κλιισοσκόπιο.
Τύπος Σκανδάλης	Διπλής Ενέργειας
Ταχύτητα	122 m/s
Ολικό μήκος	20 εκ.
Μέγιστο Βεληνεκές	215 μέτρα



Daisy® 5501

Ημιαυτόματο πιστόλι CO2 με γεμιστήρα 15 ατσάλινων βλημάτων και παλινδρόμηση κλείστρου. Ο σκελετός και το κλείστρο είναι κατασκευασμένα από καλής ποιότητας ανθεκτικά πλαστικά.



Τεχνικά Χαρακτηριστικά	
Διαμέτρηση	4,5 mm (.177)
Πηγή Ενέργειας	Αμπούλα CO2 12 γρ.
Λειτουργία	CO2 ημιαυτόματο με παλινδρόμηση κλείστρου
Ταχύτητα	130 m/s
Κάννη	Λεία ατσάλινη
Ολικό Μήκος	24 εκ.
Σκοπευτικά	Blade and ramp front/Open rear
Ασφάλεια	Χειροκίνητη
Χωρητικότητα Γεμιστήρα	15 ατσάλινα σφαιρικά BB
Τύπος Σκανδάλης	Διπλής Ενέργειας μόνο
Βάρος	453 γρ.

Daisy® 5170

Τεχνικά Χαρακτηριστικά	
Διαμέτρηση	4,5 mm (.177) BB
Πηγή Ενέργειας	Αμπούλα CO2 12 γρ.
Λειτουργία	CO2 ημιαυτόματο με παλινδρόμηση κλείστρου
Ταχύτητα	160 m/s
Κάννη	Λεία ατσάλινη
Ολικό Μήκος	24 εκ.
Σκοπευτικά	Στόχαστρο & κλισιοσκόπιο σταθερά
Ασφάλεια	Χειροκίνητη με μπλοκάρισμα σκανδάλης
Χωρητικότητα Γεμιστήρα	21 ατσάλινα σφαιρικά BB
Τύπος Σκανδάλης	Διπλής Ενέργειας μόνο
Βάρος	453 γρ.
Μέγιστο Βεληνεκές	232 μέτρα



Αυτό το ευπροσάρμοστο ημιαυτόματο αεροβόλο πιστόλι CO2 διαθέτει το χαρακτηριστικό γνώρισμα των σταθερών σκοπευτικών με άνω και κάτω ράγες για την προσαρμογή επιπρόσθετων εξαρτημάτων σκοπευσης. Με την ανώτατη ταχύτητα στο στόμιο της κάννης των 520 fps έχετε την δυνατότητα να βελτιώσετε την σκοπευτική σας ικανότητα με επιτυχία.

Μοντέλο 717



Άριστης ποιότητας και απόδοσης σκοπευτικό πιστόλι διαμετρήματος 4,5 χιλ. Τροφοδοτείται με ένα μολυβένιο βλήμα κάθε φορά και οπλίζει από πλευρικό μοχλό με έναν εμβολισμό. Κάννη ραβδωτή και κλισιοσκόπιο με μικρομετρικές ρυθμίσεις. Ταχύτητα 110 m/s.

Winchester Μοντέλο 11

Δεν υπάρχει λόγος να ξοδεύετε χρήματα για φυσίγγια πιστολίων που κοστίζουν ακριβά προκειμένου να απολαύσετε την εμπειρία χρησιμοποίησης ενός ημιαυτόματου πιστολιού με παλινδρόμηση κλείστρου.

Ευκολότατα μπορείτε να πυροβολήσετε με το αεροβόλο πιστόλι Winchester μοντέλο 11 σε κατάλληλο στόχο εντός κλειστού ή υπαίθριου χώρου.

Θα εντυπωσιαστείτε με τη ρεαλιστική παλινδρόμηση κλείστρου αυτού του μεταλλικού αεροβόλου CO2 που το βάρος του δεν υπερβαίνει τα 860 γρ.

Απλά τοποθετήστε στον γεμιστήρα 16 ατσάλινα σφαιρικά βλήματα BBs διαμετρήματος 4,5 mm και ετοιμαστείτε να ακονίσετε τη δυνατότητα της ευθυβολίας σας.

- Ρεαλιστική παλινδρόμηση κλείστρου
- Γεμιστήρας 16 ατσάλινων σφαιρικών βολίδων BB
- Ατόφια μεταλλική κατασκευή.



Τεχνικά Χαρακτηριστικά	
Μηχανισμός	Ημιαυτόματος CO2 με παλινδρόμηση κλείστρου
Βλήματα	Ατσάλινα BB 4.5 mm
Κάννη	Ατσάλινη λεία
Σκοπευτικά	Στόχαστρο και κλισιοσκόπιο σταθερά
Λαβή	Συνθετική σε απόχρωση ξύλου
Ασφάλεια	Χειροκίνητη με μπλοκάρωμα σκανδάλης
Χωρητικότητα γεμιστήρα	16 βλήματα BB
Ταχύτητα	123 m/s (410 fps)
Μέγιστο βεληνεκές	191 μέτρα
Ολικό μήκος	21,6 εκ.
Βάρος	860 γρ.



Walther LGV

Νέα αεροβόλα τουφέκια ελατηρίου από την Walther



Δεκαετίες εμπειρίας, καθώς και η τεράστια τεχνογνωσία των μηχανολόγων της Walther έχουν φέρει ως αποτέλεσμα το ντεμπούτο της νέας γκάμας μοντέλων για το 2012 LGV. Οι σκοπευτές θα ανακαλύψουν εντελώς νέες ιδιότητες αλλά και δυνατότητες σε ένα τουφέκι σπαστής κάννης. Τα μοντέλα της Walther LGV διαθέτουν λειτουργία αθόρυβη με ελάχιστες τριβές κινούμενων μερών χωρίς κραδασμούς. Κατασκευάζονται στη Γερμανία και διακρίνονται για την αυξημένη ακρίβεια τους.



Walther LGV Challenger



Walther LGV Challenger Ultra



Walther LGV Master



Walther LGV Master Ultra



Walther LGV Competition Ultra

	Walther LGV Challenger	Walther LGV Challenger	Walther LGV challenger Ultra	Walther LGV challenger Ultra	Walther LGV Master	Walther LGV Master Ultra	Walther LGV Competition Ultra
Κωδικός	600.00.50	600.01.30	600.20.50	600.21.30	600.51.30	600.71.30	600.91.30
Διαμέτρηση	4,5 mm	5,5 mm	4,5mm	5,5 mm	5,5mm	5,5mm	5,5mm
Ταχύτητα	295m/sec	190m/sec	295m/sec	190m/sec	190m/sec	190m/sec	190m/sec
Ενέργεια	23 Joules	16 Joules	23 Joules	16 Joules	16 Joules	16 Joules	16 Joules
Ολικό Μήκος	1095mm	1,095 mm	1,095 mm	1,095 mm	1,095 mm	1,095 mm	1,095 mm
Βάρος	3,800 γρ.	3,800 γρ.	3,800 γρ.	3,800 γρ.	3,800 γρ.	4200gr	4400gr

Walther 1250 Dominator



Το μοντέλο Walther 1250 Dominator χαρακτηρίζεται από την αποδεδειγμένη μηχανολογική τελειότητα του επιτυχημένου Walther LG300 Dominator με επαναληπτικό σύστημα προσυμπιεσμένου αέρα και περιστρεφόμενο μύλο 8 βολιδών. Η λειτουργία του κινητού ουραίου τροφοδοτεί το βλήμα απευθείας στην κάννη με αποτέλεσμα την ακρίβεια στη σκοποβολή μεγάλων αποστάσεων με τη λιγότερη δυνατή μείωση της ταχύτητας. Η φυάλη του συμπιεσμένου αέρα πίεσης 300 bar προσφέρει δυνατότητα περίπου 100 βολών με ενέργεια 40 Joules. Το ενισχυμένο από fiber glass κοντάκι Monte Carlo είναι κατάλληλο τόσο για δεξιόχειρες όσο και για αριστερόχειρες σκοπευτές. Διατίθεται σε διαμέτρημα 4.5 mm, 5.5 mm και από φέτος και σε 6.35 mm. Το βάρος του είναι 3,610 κιλά και το συνολικό του μήκος 104 εκ.

Κωδικός	Διαμέτρημα	Ταχύτητα	Ενέργεια
465.00.70	4,5 mm	380 m/s	28 Joules
465.00.76	5,5 mm	300 m/s	40 Joules
465.00.91	6,35 mm	229 m/s	50 Joules



- 1 Σύστημα κινητού ουραίου
- 2 Πιστολοειδής λαβή
- 3 Ασφάλεια ενεργοποιημένη
- 4 Ασφάλεια απενεργοποιημένη
- 5 Εξαεριζόμενο πέλαμα



Τρόμπα
χειρός
Walther
Κωδ. 465.114



Hammerli 850 Air Magnum



Αυτό το αεροβόλο τουφέκι CO2, υψηλής τεχνολογίας, έχει το χαρακτηριστικό της ιδιαίτερα γρήγορης όπλισης και πραγματοποίησης της βολής. Ιδιαίτερη καινοτομία είναι η χρήση αμπούλας CO2 88 γρ. που δίνει αυτονομία μέχρι 400 βολές. Τα υψηλής ευκρίνειας σκοπευτικά οπτικής ίνας που διαθέτει, εγγυώνται την εύκολη σκόπευση. Συνοδεύεται με δύο ανταλλακτικούς μύλους και με μια αμπούλα 88 γρ. Διατίθεται σε διαμετρήματα 4,5 χιλ. & 5,5 χιλ. και λειτουργεί και με δύο αμπούλες 12 γρ τοποθετώντας τον ειδικό αντάπτορα (κωδ. 465.101).

Τεχνικά Χαρακτηριστικά	
Διαμέτρημα	4,5 χιλ. (.177) Μολυβένια (κωδ. 465.00.10) 5,5 χιλ. (.22) Μολυβένια (κωδ. 465.00.20)
Χωρητικότητα Μύλου	8 Βολίδες
Τύπος Ασφάλειας	Σκανδάλης
Σκοπευτικά	Ρυθμιζόμενο Στόχαστρο - Κλιαιοσκόπιο.
Ταχύτητα	230 m/s στα 4,5 χιλ. (.177) 200 m/s στα 5,5 χιλ. (.22)
Βάρος	2,600 γρ.

- 1 Λειτουργεί με αμπούλα CO2 88 γρ. (κωδ. 4.1688) για μέχρι 400 βολές ή με δύο αμπούλες 12 γρ. (εξάρτημα για 2 αμπούλες CO2 κωδ. 465.101)
- 2 Σκοπευτικά οπτικών ινών
- 3 Εργονομικά σχεδιασμένη λαβή
- 4 Εξαερισμένο πέλμα
- 5 Ισοζυγιστήρας (κωδ. 465.106)
- 6 Μύλοι ανταλλακτικοί για το 850 AirMagnum 4,5 χιλ. (κωδ. 465.102) και 5,5 χιλ. (κωδ. 465.103).



1



2



3



4



5



6

Hammerli 850 AirMagnum Hunter



Τεχνικά Χαρακτηριστικά	
Κωδικός	465.01.10
Διαμέτρημα	4,5 χιλ. (.177)
Ενέργεια	16 Joules
Χωρητικότητα μύλου	8 μολυβένιες βολίδες 4,5 χιλ.
Ταχύτητα	250 m/s (820 ft/s)
Συνολικό Μήκος	104 εκ.
Βάρος	3,100 γρ.

Αεροβόλο Τουφέκι με κινητό ουραίο που λειτουργεί με αμπούλα CO² 88 γρ. Χάρη στο νέα σχεδιασμένο κρίκο υποδοχής η αλλαγή της αμπούλας γίνεται πολύ γρήγορα και εύκολα. Διατίθεται σε 4,5 χιλ. (Κωδ. 465.01.10) και σε 5,5 χιλ. (Κωδ. 465.01.12).

Hammerli 850 AirMagnum Classic



Επαναληπτικό αεροβόλο τουφέκι CO² 4,5 χιλ. με κινητό ουραίο και κομψή γραμμή η οποία συνδυάζεται με τα υψηλά τεχνικά standards του μοντέλου 850. Λειτουργεί με 2 αμπούλες CO² 12 γραμμαρίων.

Τεχνικά Χαρακτηριστικά	
Κωδικός	465.01.11
Διαμέτρημα	4,5 χιλ. (.177)
Ενέργεια	16 Joules
Χωρητικότητα μύλου	8 μολυβένιες βολίδες 4,5 χιλ.
Ταχύτητα	250 m/s (820 ft/s)
Συνολικό Μήκος	104 εκ.
Βάρος	3,400 γρ.

- Συμπεριλαμβάνει τον αντάπτορα για 2 x 12 γρ. CO²
- Στοχαστρο οπτικών ινών
- Άριστης ποιότητας ξύλινο κοντάκι

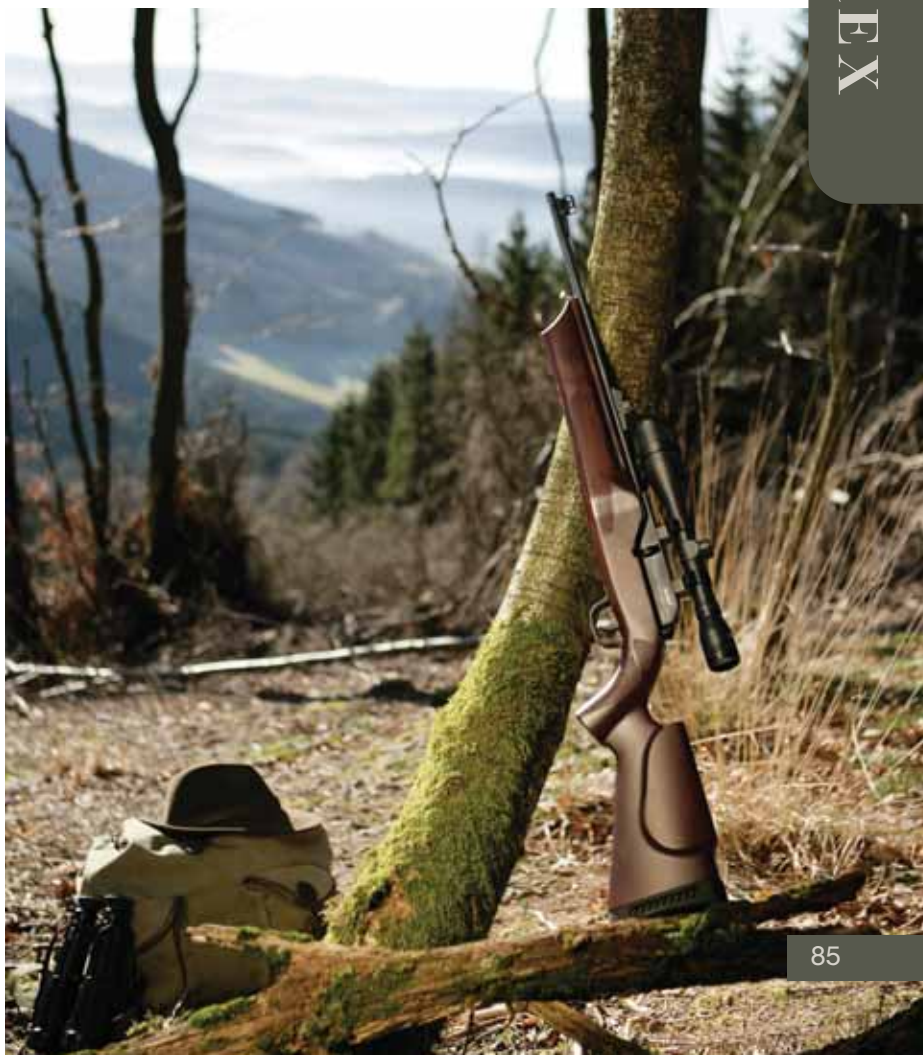

Walther Lever Action

Με τον θρυλικό μοχλό όπλισης του αληθινού Αμερικάνικου όπλου



Εντυπωσιακή επίδειξη ενός επιτυχούς συνδυασμού παράδοσης και καινοτομίας. Το μοντέλο Walther Lever Action CO2 συνδυάζει την υψηλή ποιότητα και ακρίβεια της Γερμανικής κατασκευής με το κλασικό σχέδιο του Αμερικάνικου θρύλου. Χάρη στον πρωτοποριακό σχεδιασμό του συστήματος της αμπούλας CO2, το τουφέκι επιτυγχάνει βέλτιστα αποτελέσματα σε δύναμη και ακρίβεια. Λειτουργεί με δύο αμπούλες CO2 και είναι απλής ενέργειας.

Κωδικός 460.00.00
Walther Lever Action



Τεχνικά Χαρακτηριστικά	
Διαμέτρηση	4,5 χιλ. (.177) Μολυβένια
Χωρητικότητα Μύλου	8 Βολές
Τύπος Ασφάλειας	Σκανδάλης
Σκοπευτικά	Ρυθμιζόμενο Στόχαστρο - Κλισσοκόπιο.
Ταχύτητα	175 m/s
Ολικό μήκος	97,2 εκ.
Λοιπά Χαρακτηριστικά	Ξύλινο κοντάκι και πάπια
Βάρος	3,400 γρ.



Ο θρυλικός μοχλός όπλισης



Πρωτοποριακός σχεδιασμός του συστήματος CO2 - High Power System



Μύλος 8 βολίδων



Κωδικός 460.00.41
Walther Lever Action Wells Fargo



Κωδικός 460.00.43
Walther Lever Action Steel Finish
Τα ξύλινα μέρη με τη νέα βαφή κάνουν πολύ εντυπωσιακή αντίθεση με το ασάβινο φινιρίσμα. Η λειτουργία με την αμπούλα 88 γρ. δίνει αυτονομία πάνω από 200 βολές.

Hammerli Hunter Force 1000



Τεχνικά Χαρακτηριστικά	
Κωδικός	2.4949
Διαμέτρηση	4,5 χιλ. (.177)
Ενέργεια	24 Joules
Χωρητικότητα	1 μολυβένια βολίδα
Ταχύτητα	305 m/s (1000 ft/s)
Συνολικό Μήκος	117 εκ.
Βάρος	3,600 γρ.

Άριστης ποιότητας αεροβόλο τουφέκι μηχανισμού ελατηρίου διαμέτρηματος 4,5 χιλ. με ταχύτητα 305 m/s! Σπαστή κάννη με ρυθμιζόμενο κλισιοσκόπιο οπτικής ίνας. Ξύλινο κοντάκι με μάγουλο και λαστιχένιο πέλημα.

Walther SG9000



Τεχνικά Χαρακτηριστικά	
Κωδικός	5.8101
Διαμέτρηση	4,5 χιλ. (.177)
Χωρητικότητα Γεμιστήρα	39 ατσάλινα BB
Ταχύτητα	146 m/s (479 ft/s)
Συνολικό Μήκος	57 εκ.
Βάρος	1,050 γρ.

- Λειόκαννο τουφέκι Tactical
- Μία-μία βολή ή 3 βολές μαζί κατά ριπάς.
- Λειτουργία με αμπούλα CO2 88 γρ.
- Εργονομική λαβή

Heckler & Koch MP5 K-PDW

Κωδικός 5.8159



NEO

Τεχνικά Χαρακτηριστικά	
Πηγή Ενέργειας	12 γρ. αμπούλα CO2
Διαμέτρηση	4,5 mm (.177)
Κοντάκι	Πτυσσόμενο
Χωρητικότητα Γεμιστήρα	41 σφαιρικά ατσάλινα BB
Σκοπευτικά	Μη ρυθμιζόμενα
Ασφάλεια	Χειροκίνητη
Ειδικά Χαρακτηριστικά	Παλινδρόμηση Κλειστρου
Ολικό Μήκος	59,1 εκ.
Μήκος Κάννης	16,7 εκ.
Βάρος	1,635 γρ.
Ταχύτητα	145 m/s
Σκανδάλη	Διπλής Ενέργειας

Το Heckler & Koch MP5 K-PDW, διαθέσιμο στο παρελθόν μόνο ως ρέπλικα aisoft 6mm, πλέον διατίθεται και σε διαμέτρηση 4,5 χιλ! Το συγκεκριμένο μοντέλο έχει έναν αριθμό τεχνικών χαρακτηριστικών που μπορεί κανείς να τα βρει μόνο στο αληθινό οπλοπολυβόλο. Όπως και το πυροβόλο, έχει πτυσσόμενο κοντάκι που αφαιρείται τελείως απελευθερώνοντας τους πείρους που το συγκρατούν. Διαθέτει παλινδρόμηση κλειστρου.

Beretta Cx4 Storm

Κωδικός 475.00.00

Το μοντέλο Beretta Cx4 Storm αποτελεί παγκόσμια καινοτομία στο χώρο των αεροβόλων CO2 με παλινδρόμηση κλείστρου. Ο γεμιστήρας του, χωρητικότητας 30 μολυβένιων βολίδων, το κατατάσσει σε ξεχωριστή κατηγορία. Διαμετρήματος 4,5 χιλ. με κορμό από άριστης ποιότητας ανθεκτικό πολυμερικό υλικό ενισχυμένο με fiber-glass.



Τεχνικά Χαρακτηριστικά	
Πηγή Ενέργειας	Αμπούλα 88 γρ.
Διαμέτρηση	4,5 χιλ. (.177)
Χωρητικότητα Γεμιστήρα	30 μολυβένια βλήματα
Ταχύτητα	170 m/s
Σκανδάλη	Μονής Ενέργειας
Ενέργεια	7,5 Joules
Ολικό Μήκος	78 εκ.
Μήκος κάννης	44,5 εκ.
Βάρος	2,400 γρ.
Σκοπευτικά	Ρυθμιζόμενα καθ' ύψος και κατά πλάτος
Ασφάλεια	Χειροκίνητη



Κωδικός 475.00.15
Beretta Cx4 Commando

Δεν προσφέρεται με την εικονιζόμενη διόπτρα.

Κωδικός 475.00.15-1
Beretta Cx4 Storm
με δίποδο



Hammerli Firefox 500



Τεχνικά Χαρακτηριστικά	
Διαμέτρηση	4,5 χιλ. (.177) Μολυβένια
Χωρητικότητα	1 Βολή
Ολικό Μήκος	112 εκ.
Σκοπευτικά	Σταθερό στόχαστρο οπτικής ίνας, Πλήρως Ρυθμιζόμενο κλισιοσκόπιο.
Βάρος	2.860 γρ.
Ταχύτητα	175 m/s (574 ft/s)

Το νέο αεροβόλο τουφέκι με μηχανισμό ελατηρίου σε διαμέτρηση 4,5 χιλ. σίγουρα κατατάσσεται στα πλέον αξιόπιστα της αγοράς. Εξαερισόμενο πέλμα για μείωση της ανάκρουσης. Κάννη σπαστή με πλήρως ρυθμιζόμενο κλισιοσκόπιο οπτικής ίνας. Κορμός από ανθεκτικό πολυμερικό υλικό. Συνοδεύεται με τον ισοζυγιστήρα.

Perfecta 55



Κωδικός 2.4929

Τεχνικά Χαρακτηριστικά	
Πηγή Ενέργειας	Ελατήριο
Διαμέτρημα	4,5 χιλ. (.177)
Χωρητικότητα	1 μολυβένιο βλήμα
Ταχύτητα	250 m/s
Σκανδάλη	Μονής Ενέργειας
Ενέργεια	16 Joules
Ολικό Μήκος	106 εκ.
Μήκος κάννης	42,7 εκ.
Βάρος	2,765 γρ.
Σκοπευτικά	Οπτικής Ίνας Ρυθμιζόμενα
Ασφάλεια	Σκανδάλης

Αξιόπιστης λειτουργίας με σπαστή κάννη (Break Barrel) αεροβόλο τουφέκι μοντ. Perfecta 55 με μηχανισμό ελατηρίου και ρυθμιζόμενα σκοπευτικά σε ιδιαίτερα ελκυστική τιμή.

Ruger Black Hawk Magnum



Τεχνικά Χαρακτηριστικά		
Κωδικός	2.4874	2.4810
Διαμέτρημα	4,5 χιλ. (.177)	4,5 χιλ. (.177)
Ενέργεια	32 Joules	16 Joules
Χωρητικότητα	1 μολυβένιο βλήμα	1 μολυβένιο βλήμα
Ταχύτητα	360 m/s	250 m/s
Συνολικό Μήκος	115 εκ.	115 εκ.
Βάρος	3,140 γρ.	3,140 γρ.

- Αεροβόλο τουφέκι ελατηρίου με σπαστή κάννη.
- Συνθετικό κοντάκι.
- Ρυθμιζόμενα σκοπευτικά οπτικής ίνας.
- Δύο επιπέδων ρυθμιζόμενη σκανδάλη
- Αυτόματη ασφάλεια
- Λαστιχένιο πέλμα ανάκρουσης



Hammerli AR20 Black Hunter

Κωδικός 466.11.30

NEO



Τεχνικά Χαρακτηριστικά	
Διαμέτρημα	5,5 mm (.22) Μολυβένιες
Πηγή Ενέργειας	300 bar προσυμπιεσμένος αέρας
Χωρητικότητα	1 βολίδα
Ασφάλεια	Αυτόματη
Σκοπευτικά	Βάση σκοπευτικών Dovetail
Ενέργεια	35 Joules
Ολικό Μήκος	Από 1058 έως 1229 mm
Μήκος κάννης	50 εκ.
Βάρος	5140 γρ.
Ταχύτητα εξόδο	270 m/sec
Σκανδάλη	Μονής ενεργείας, δύο σταδίων, άμεσης αποκοπής, πλήρως ρυθμιζόμενη
Κοντάκι	Αγωνιστικό αλουμινίου, αμφιδέξιο, πλήρως ρυθμιζόμενο σύμφωνα με τον σωματότυπο του σκοπευτή.
Άλλα	Βάση αξεσουάρ Picatinny Εναλλάξιμο αντίβαρο κοντακιού για μεταβολή του ζυγίσματος του όπλου.

Νέο σκοπευτικό αεροβόλο τουφέκι υψηλής ακρίβειας προσυμπιεσμένου αέρα σε διαμέτρημα 5,5 χιλ. Περιλαμβάνει φιάλη 300 bar που καθιστά πολλές βολές με μεγάλη δύναμη. Σκανδάλη με ρύθμιση 5 θέσεων και ταχύτητα 270 m/sec. Σώμα από αλουμίνιο και ειδικό ρυθμιζόμενο κοντάκι από πολυμερικό υλικό. (Το όπλο διατίθεται χωρίς την εικονιζόμενη διόπτρα.)

Hammerli AR20 FT

NEO



Τεχνικά Χαρακτηριστικά	
Πηγή Ενέργειας	Φιάλη 300 bar προσυμπιεσμένου αέρα.
Κοντάκι	Ρυθμιζόμενο κοντάκι τύπου Universal.
Διαμέτρημα	4,5 mm (.177)
Χωρητικότητα	1 μολυβένια βολίδα
Σκανδάλη	Μονής Ενέργειας
Ενέργεια	7,5 ή 16 Joules
Προφίλ βάσης	Picatinny
Ολικό Μήκος	101 εκ.
Βάρος	5,600 γρ.
Ειδικά Χαρακτηριστικά	Ρυθμιζόμενη λαβή, σκανδάλη και κοντάκι

Νέο σκοπευτικό αεροβόλο τουφέκι υψηλής ακρίβειας προσυμπιεσμένου αέρα σε διαμέτρημα 4,5χιλ. στα 7,5 και 16 joule, και 5,5χιλ. στα 16joule. Περιλαμβάνει φιάλη 300 bar που καθιστά πολλές βολές με μεγάλη δύναμη. Σκανδάλη με ρύθμιση 5 θέσεων και ταχύτητα 270 m/sec. Σώμα από αλουμίνιο και ειδικό ρυθμιζόμενο, αμφιδέξιο κοντάκι από πολυμερικό υλικό. Ολικό μήκος 1009 mm και βάρος 5600 γρ. (Το όπλο διατίθεται χωρίς την εικονιζόμενη διόπτρα.)

Κωδικός	Διαμέτρημα	Ενέργεια
466.10.20	4,5 χιλ	7,5 joules
466.10.25	4,5 χιλ.	16 joules
466.11.10	5,5 χιλ.	16 joules

Hammerli CR20S

Νέο σκοπευτικό αεροβόλο τουφέκι υψηλής ακρίβειας με αμπούλα CO2 88γρ. σε διαμέτρηση 4,5χιλ και 5,5 χιλ. Πλήρως ρυθμιζόμενη σκανδάλη και υψηλής ποιότητας Lothar Walther κάννη για ακρίβεια σκοπευτικών αγώνων. Σώμα από αλουμίνιο και ειδικό ρυθμιζόμενο κοντάκι από πολυμερικό υλικό. Ολικό μήκος 115 εκ. και βάρος 4550 γρ. (Το όπλο διατίθεται χωρίς την εικονιζόμενη διόπτρα.)



NEO

Κωδικός	Διαμέτρηση	Ενέργεια
466.00.15	4,5 χιλ	16 joules
466.01.00	5,5 χιλ.	16 joules

Walther SG 68



Επαναληπτικό λειόκαννο τουφέκι διαμετρήματος .68. Το κοντάκι δεν περιλαμβάνεται και αγοράζεται ξεχωριστά.

Τεχνικά Χαρακτηριστικά	
Κωδικός	2.4680
Διαμέτρηση	Cal. .68
Ενεργεία	16 Joules
Χωρητικότητα	15 λαστιχένιες βολίδες .68 (Rubber Balls)
Ταχύτητα	92 m/s
Συνολικό Μήκος	62 εκ. (χωρίς το κοντάκι)
Βάρος	3,140 γρ.



Κωδ. 2.5801

Κοντάκι για χρήση αμπούλας 88 γρ.



Κωδ. 2.4979.2

Κοντάκι για χρήση 2 x 12 γρ CO²



Daisy 880

Αεροβόλο τουφέκι 4,5 χιλ. με ραβδωτή κάννη. Οπλίζει με δύο έως δέκα εμβολισμούς Παίρνει 100 ατσάλινα σφαιρικά βλήματα BB ή ένα μολυβένιο. Ρυθμιζόμενο κλισιοσκόπιο, κοντάκι και πάπια συνθετικά σε στυλ Monte Carlo με ξύλινο φινίρισμα. Ταχύτητα 210 m/s.



Κωδικός 990880-402

Winchester μοντέλο M14



Πάνω από 1,3 εκατομμύρια τουφέκια μάχης M14 είχαν δοθεί στους Αμερικανούς βετεράνους του στρατού στη δεκαετία του 60 και στις αρχές του 70. Το καθιερωμένο υπηρεσιακό τουφέκι του Αμερικανικού στρατού και των πεζοναυτών ήταν μια τροποποίηση του διάσημου M1 Garand, που είχε κατασκευαστεί στη δεκαετία του 1930 και χρησιμοποιήθηκε σε όλη τη διάρκεια του Δεύτερου Παγκοσμίου πολέμου.

Η Winchester ήταν μια από τις τέσσερες κατασκευάστριες εταιρείες όπλων που είχε συμβληθεί με τον Αμερικανικό στρατό για την προμήθεια των M14.

Ύστερα από σαράντα και πλέον χρόνια, το τμήμα αεροβόλων της Winchester παρουσίασε το αεροβόλο τουφέκι M14 προς τιμή των ενόπλων δυνάμεων και σ' αυτό το τουφέκι το οποίο καθιέρωσε ένα πρότυπο αποτελεσματικότητας, ευστοχίας και αξιοπιστίας. Το αεροβόλο M14 έχει τα χαρακτηριστικά της ατσάλινης ραβδωτής κάννης, του ρυθμιζόμενου κλισιοσκοπίου και του στόχαστρου με λεπίδα.

Το αεροβόλο τουφέκι της Winchester μοντέλο M14, είναι εξοπλισμένο με ανθεκτικό συνθετικό κοντάκι, διαθέτει μηχανισμό ημιαυτόματης λειτουργίας και έχει τη δυνατότητα να χρησιμοποιεί βλήματα μολυβένια καθώς και ατσάλινα σφαιρικά βλήματα BB.

Ο υποδοχέας CO2 δέχεται δύο κανονικές αμπούλες των 12 γραμμαρίων για την απόδοση ταχύτητας στο στόμιο της κάννης των 700 ft/sec.

Τοποθετήστε δύο αμπούλες CO2 στον υποδοχέα και μετά βάλτε τον στη θέση του μέσα στο όπλο. Ο υποδοχέας δέχεται επίσης και γεμιστήρα βλημάτων ο οποίος έχει στο κάθε άκρο του από μια θέση για την τοποθέτηση μύλου οκτώ βλημάτων για σύνολο 16 βολών. Τοποθετήστε στον γεμιστήρα βλήματα μολυβένια ή ατσάλινα σφαιρικά BBs με οποιονδήποτε συνδυασμό και βάλτε τον στη θέση του. Μετά από οκτώ βολές αναστρέψτε τον γεμιστήρα και συνεχίστε τη σκοποβολή.

Μπορεί να αποκτήσετε το M14 της Winchester για την ιστορική του σπουδαιότητα. Όμως, η διασκέδαση που προσφέρει στη σκοποβολή με τη ρεαλιστική ημιαυτόματη λειτουργία του είναι επίσης σημαντική!

Τεχνικά Χαρακτηριστικά

Μηχανισμός	Ημιαυτόματος
Πηγή Ενέργειας	2 Αμπούλες CO2 12 γρ.
Διαμέτρηση/Βλήματα	4.5 mm μολυβένια ή ατσάλινα BBs
Κάννη	Ατσάλινη ραβδωτή
Σκοπευτικά	Σταθερό στόχαστρο Ρυθμ. κλισιοσκόπιο
Κοντάκι & Πάπια	Συνθετικά σε απόχρωση ξύλου
Ασφάλεια	Ασφάλεια με μπλοκάρισμα σκανδάλης
Χωρητικότητα γεμιστήρα	16 βλήματα μολυβένια ή ατσάλινα BB
Ταχύτητα	213 m/s (700 fps)
Μέγιστο Βεληνεκές	256 m (280 yds.)
Ολικό μήκος	112 εκ. (44.25")
Βάρος	2 kg (4.4 lbs.)

Winchester μοντέλο 1028WS



Κωδικός 990880-402

NEO

Τεχνικά Χαρακτηριστικά	
Μηχανισμός	Ελατηρίου, σπαστής κάννης
Διαμέτρημα/Βλήματα	.177 cal. (4.5 χιλ.) μολυβένια βλήματα
Barrel	Rifled steel, solid steel shroud
Σκοπευτικά	TRUGLO® οπτικής ίνας στόχαστρο/ Ρυθμιζόμενο οπτικής ίνας κλισιοσκόπιο
Κοντάκι & Πάπια	Στερεό σκληρό ξύλο
Ασφάλεια	Ασφάλεια με μπλοκάρισμα σκανδάλης
Χωρητικότητα	1 βολή
Ταχύτητα	300 m/s (1000 fps - μέγιστη)
Μέγιστο Βεληνεκές	280 μέτρα
Ολικό μήκος	118 εκ.
Βάρος	5,170 γρ.

ΑΕΡΟΒΟΛΟ ΤΟΥΦΕΚΙ MARKSMAN

Μοντέλο 1710



Κωδικός 1710

Λειόκαννο επαναληπτικό (χράπα χρούπα) αεροβόλο τουφέκι ελατηρίου 4,5 χιλ. Παίρνει έως 24 ατσάλινα σφαιρικά βλήματα BB. Κοντάκι και πάπια ξύλινα.

ΑΕΡΟΒΟΛΑ ΕΛΑΤΗΡΙΟΥ MARKSMAN

Μοντέλο 1010X Nickel

Επινικελωμένο πιστόλι ελατηρίου 4,5 χιλ. Τροφοδοτείται με 18 ατσάλινα σφαιρικά βλήματα BB ή ένα μολυβένιο.



Κωδικός 1010



Κωδικός 1015

Μοντέλο 1015

Πιστόλι ελατηρίου 4,5 χιλ. σε φινίρισμα μαύρο. Τροφοδοτείται με 18 ατσάλινα σφαιρικά βλήματα BB ή ένα μολυβένιο.

ΑΕΡΟΒΟΛΑ THEOBEN ΠΡΟΣΥΜΠΙΕΣΜΕΝΟΥ ΑΕΡΑ

Μοντέλο Theoben Rapid MKII FAC

Το νέο μοντέλο για την Ελληνική αγορά σε διαμέτρηση 5,5 χιλ. Η κάννη του είναι γερμανική "Anschutz" με εξαιρετική ποιότητα και ευθυβολία. Έχει σκανδάλη 2 θέσεων για ρύθμιση της ευαισθησίας της. Το Rapid MKII είναι ένα από τα πιο ακριβή αεροβόλα προσυμπιεσμένου αέρα στην αγορά σήμερα. Τα ξύλινα μέρη του είναι από καρυδιά, με κατάλληλα διαμορφωμένο κοντάκι τύπου μόντε κάρλο καθώς και με ειδική σχεδίαση για την προστασία της σκανδάλης. Η ενέργεια στο διαμέτρηση 5,5 χιλ. φτάνει μέχρι τα 55 joules. Συνοδεύεται με γεμιστήρα των 7 ή 12 βολών. Στην Ελληνική αγορά θα παραδίδεται με ισοζυγιστήρα και χωρίς διόπτρα. Βάρος 3,6 κιλά, ολικό μήκος 121 εκ.



Μοντέλο Theoben Tactical TTR1



Το TTR1 έχει εξωτερικά τελείως διαφορετικά χαρακτηριστικά από τα υπόλοιπα τουφέκια. Είναι σε απόχρωση ματ για λιγότερη αντανάκλαση στον ήλιο και προστασία στις αντίξοες καιρικές συνθήκες. Το πλήρως ρυθμιζόμενο μόντε κάρλο κοντάκι προσφέρει στο τουφέκι την τέλεια ισορροπία βοηθώντας τον σκοπευτή να σημαδεύει επιτυ-

χώς τον στόχο του, ακόμα και σε όρθια στάση. Σκανδάλη 2 θέσεων, βάρος 4,5 κιλά

ΑΕΡΟΒΟΛΑ THEOBEN ΕΛΑΤΗΡΙΟΥ - ΤΡΟΜΠΙΑΣ

Μοντέλο Theoben Eliminator

Η δύναμη του μοντέλου Eliminator οφείλεται στον συνδυασμό της μεγάλης διαδρομής εμβολισμού του πιστονιού και της ειδικά εξελιγμένης βαλβίδας απορρόφησης της ανάκρουσης καθώς στο δοκιμασμένο σύστημα αερίων της Theoben. Απόλυτα αξιόπιστο με μηδενική συντήρηση. Επίσης χρησιμοποιώντας τα συνιστώμενα βλήματα από την Theoben η ακρίβεια στην βολή είναι εγγυημένη ακόμα και στα 45 μέτρα. Ο μηχανισμός σκανδάλης είναι ένα σύστημα 2 σταδίων για ρύθμιση της ευαισθησίας της. Η κάννη του είναι "anschutz" γερμανικής προέλευσης εξαιρετικής ποιότητας και απόδοσης. Το κοντάκι είναι από καρυδιά με πολύ όμορφα νερά και διαθέτει εξαιρετική σταθερότητα. Ταχύτητα 870 fps, Ενέργεια 27 joules, Βάρος 4.1 κιλά).



Μοντέλο Theoben SLR FAC

Το SLR έχει σύστημα σκανδάλης 2 σταδίων με ρύθμιση της ευαισθησίας της. Διαθέτει το σύστημα αδρανείας της Theoben για πολύ χαμηλή ανάκρουση. Με κάθε όπλιση, η ασφάλεια ενεργοποιείται αυτόματα. Η Γερμανική ποιοτική κάννη "anschutz" έχει εξαιρετική ακρίβεια σε συνδυασμό με τα κατάλληλα σε βάρος βλήματα. Κοντάκι και πάπια από άριστης ποιότητας καρυδιά με ψάθα. Το τουφέκι είναι φινιρισμένο με υψηλά standards και μαύρη βαφή καλής ποιότητας. Κάθε φορά που σπλιζεται το βλήμα τοποθετείται στην θαλάμη από τον μύλο που διαθέτει 7 θέσεις. Βάρος 3,5 κιλά.



Ατσάλινα σφαιρικά BB



Daisy BB ατσάλινα σφαιρικά 4,5 χιλιοστών σε μασουράκι των 350.

Κωδικός 30-100-110

Walther Premium BB gold steel ατσάλινα σφαιρικά BB 4,5 χιλ. σε φυαλίδιο των 1500.

Κωδικός 4.1668



Με σφαιρική κεφαλή



Walther Baracuda με σφαιρική κεφαλή 6,35 χιλ. (.25) σε κουτί των 200.

Κωδικός 4.1684



Hammerli Super Speed 5.5mm Νέα βλήματα σφαιρικής κεφαλής για υψηλές ταχύτητες Διαμέτρημα 5,5mm, Βάρος: 0,65γρ, Συσκευασία: 250τμχ

Κωδικός 4.1905



Hammerli Field Target performance 4.5mm Νέα βλήματα σφαιρικής κεφαλής για Field target, Διαμέτρημα 4,5 mm, Βάρος: 0,56 γρ, Συσκευασία: 500 τμχ

Κωδικός 4.1902



Hunter Energy με σφαιρική κεφαλή 6,35 χιλ. (.25) σε κουτί των 200.

Κωδικός 4.1937



Hammerli Field Target performance 5.5mm Νέα βλήματα σφαιρικής κεφαλής για Field target, Διαμέτρημα 5,5mm, Βάρος: 0,95γρ, Συσκευασία: 250 τμχ.

Κωδικός 4.1903

Με μυτερή κεφαλή



Walther Spitz Kugel 4,5 χιλ. επιχαλκωμένα σε κουτί των 500.

Κωδικός: 4.1952



Umarex Cobra μυτερής κεφαλής 4,5mm Οικονομικά βλήματα μυτερής κεφαλής με εξαιρετη απόδοση. Διαμέτρημα 4,5mm, Βάρος: 0,50γρ, Συσκευασία: 500τμχ.

Κωδικός 4.1916

Umarex Cobra μυτερής κεφαλής 5,5mm Οικονομικά βλήματα μυτερής κεφαλής με εξαιρετη απόδοση. Διαμέτρημα 5,5mm, Βάρος: 1,02γρ, Συσκευασία: 250τμχ.

Κωδικός 4.1964



Walther Intruder μυτερά 5,5 χιλ. (.22) σε κουτί των 250.

Κωδικός 4.1679



Umarex 850 Airmagnum 4.5mm Νέα βλήματα μυτερής κεφαλής μεγάλης διάρρηξης στόχου Διαμέτρημα 4,5mm, Βάρος: 0,66γρ, Συσκευασία: 500 τμχ.

Κωδικός 4.1627



Walther Copper Impact pellets 4.5mm
 Νέα βλήματα μυτερής κεφαλής που προσφέρουν μεγάλη διάτρηση στόχου, επιχάλκωμένα. Διαμέτρημα 4,5mm, Βάρος: 0,47γρ. Συσκευασία: 500 τμχ.

Κωδικός 4.1933



Walther Copper Impact pellets 5.5mm
 Νέα βλήματα μυτερής κεφαλής που προσφέρουν μεγάλη διάτρηση στόχου, Διαμέτρημα 5,5mm, Βάρος: 1,04γρ. Συσκευασία: 250 τμχ.

Κωδικός 4.1935



Walther Hunter Impact 4.5mm
 Νέα βλήματα μυτερής κεφαλής που προσφέρουν μεγάλη διάτρηση στόχου, Διαμέτρημα 4,5mm, Βάρος: 0,56γρ, Συσκευασία: 500τμχ.

Κωδικός 4.1934



Umarex Intruder μυτερής κεφαλής 4,5mm
 Βλήματα μυτερής κεφαλής από την Umarex. Διαμέτρημα 4,5mm, Βάρος: 0,52γρ, Συσκευασία: 500τμχ.

Κωδικός 4.1918



Umarex Jackal μυτερής κεφαλής 4,5mm
 Βλήματα μυτερής κεφαλής από την Umarex. Διαμέτρημα 4,5mm, Βάρος: 0,53γρ, Συσκευασία: 500τμχ.

Κωδικός 4.1919

Με επίπεδη κεφαλή



Walther High Power
 4,5 χιλ. με ατσάλινη κεφαλή και πλαστικό σώμα σε σακουλάκι των 400.

Κωδικός: 4.1675



Umarex Mosquito 4.5mm
 Οικονομικά βλήματα επίπεδης κεφαλής με εξαιρετη απόδοση. Διαμέτρημα 4,5mm, Βάρος: 0,44γρ, Συσκευασία: 500τμχ.

Κωδικός 4.1915



Umarex Mosquito 5.5mm
 Οικονομικά βλήματα επίπεδης κεφαλής με εξαιρετη απόδοση. Διαμέτρημα 5,5mm, Βάρος: 0,83γρ, Συσκευασία: 250τμχ.

Κωδικός 4.1920



Walther Final Match 4.5mm
 Νέα βλήματα επίπεδης κεφαλής ολυμπιακών προδιαγραφών. Διαμέτρημα 4,5mm, Βάρος: 0,53γρ, Συσκευασία: 500τμχ.

Κωδικός 4.1932

ΑΜΠΟΥΛΕΣ CO2

Αμπούλες άριστης ποιότητας, αυστριακής προελεύσεως, που προστατεύουν τις βαλβίδες του αεροβόλου σας από τη φθορά που προξενούν ακαθαρσίες που περιέχονται σε άλλες αμπούλες. Διατίθενται χύμα για ποσότητα μικρότερη των 450 (κωδ. 3.1118) ή σε κούτα των 450 (κωδ. 3.1117).



Γερμανικές αμπούλες Walther CO2 που περιέχουν ειδικό λάδι για τον καθαρισμό και την συντήρηση των βαλβίδων των αεροβόλων όπλων. Συνιστάται η συντήρηση ύστερα από 1000 βολές. Συσκευασία των πέντε. **Κωδικός 4.1683**



Αμπούλες CO2 12 γρ. Umarex
χύμα ή σε κούτα των 500 τμχ.
Κωδικός 4.1685-1



Αμπούλες CO2 88 γρ. Walther.
Κωδικός 4.1688



ΣΤΟΧΟΙ ΣΚΟΠΟΒΟΛΗΣ

Στόχοι Birchwood Casey

Φορητό σετ σκοποβολής Shooting Range



Για τους σκοπευτές που θέλουν 'αντίδραση' στα χτυπήματά τους! Παραδοσιακά οι σκοπευτές χτυπούσαν άδεια μπουκάλια ή τενεκεδάκια για να καταλαβαίνουν από τον ήχο πότε χτυπούν το στόχο τους σε μακρινές αποστάσεις. Τώρα πια μπορούν να χρησιμοποιούν τους στόχους που κάνουν, με μια έκρηξη χρώματος, ορατό το χτύπημα και με γυμνό μάτι!

Είναι βολικό, φορητό και πολύ εύκολο στη χρήση σετ σκοποβολής που περιλαμβάνει τη βάση, αυτοκόλλητους στόχους Shoot N C και πλαστικό προστατευτικό στήριγμα στόχων διάστασης 45 * 45 εκ. Η βάση είναι κατασκευασμένη από ατσάλι και είναι σχεδιασμένη για να τοποθετείται καλά στο έδαφος και να μην αποσταθεροποιείται λόγω κακών καιρικών συνθηκών και αέρα.

Κωδ. 46101

Πλαστικό στήριγμα στόχων - Plastic BACKER BOARD



Ανθεκτική πλαστική στήριξη στόχων μεγέθους 60*60 εκ. που αντέχει σε εκατοντάδες πυροβολισμούς! Εύκολη αλλαγή στόχων.

Κωδ. 46100

Στόχοι DIRTY BIRD πολλών χρωμάτων



Οι νέοι στόχοι "dirty bird" έχουν πολλά χρώματα που γίνονται φανερά μετά από κάθε πυροβολισμό. Όταν ο σκοπευτής σηματοδεύσει προς το κέντρο του στόχου το χρώμα είναι πράσινο. Έξω από το κέντρο το χρώμα που εμφανίζεται μετά τον πυροβολισμό είναι κόκκινο. Ο λόγος ύπαρξης των χρωμάτων είναι η ευκολία που παρέχεται στον σκοπευτή να βλέπει με μεγαλύτερη ευκρίνεια από απόσταση το σημείο στο οποίο στόχευσε, και όχι να αναγκάζεται να πλησιάσει τον στόχο.

Κωδ. 35830 διαμέτρου 30 εκ. (10 στόχοι/συσκευασία)

Κωδ. 35820 διαμέτρου 20 εκ. (20 στόχοι/συσκευασία)



Στόχοι Κυκλικό Dirty Bird® Bull's-Eye διαμ. 15 εκ.

Οικονομικοί στόχοι κατάλληλοι για σκοποβολή τόσο σε κλειστούς όσο και σε ανοιχτούς χώρους. Ιδανικοί για κοντινές αποστάσεις σκόπευσης μιας και η διάμετρος τους είναι 15 εκ. Στο σημείο της σκόπευσης το χρώμα γίνεται κίτρινο. Συσκευασία των 16 τμχ.

Κωδ. 35906

Στόχοι Κυκλικό Dirty Bird® Bull's-Eye διαμ. 20 εκ.

Ιδανικοί για σκοποβολή σε μεσαίες αποστάσεις. Το χρώμα στο σημείο της σκόπευσης γίνεται κίτρινο. Συσκευασία των 8 τμχ.

Κωδ. 35908



Στόχοι Dirty Bird® Οβάλ 6" x 10" (15 εκ. x 25 εκ.)

Οβάλ στόχοι 15 x 25 εκ. όπου το χρώμα στο σημείο της σκόπευσης γίνεται λευκό διατίθενται σε οικονομική συσκευασία των 25 τμχ. Ιδανικοί για κοντινές αποστάσεις.

Κωδ. 35612



Στόχοι Shoot•N•C® οβάλ αυτοκολλούμενοι 18 εκ.

Τοποθετούνται κολλώντας τους σε κάποια επιφάνεια και επιδιορθώνονται πολύ εύκολα με τα αυτοκόλλητα που περιλαμβάνονται στη συσκευασία. Συσκευασία 60 στόχων και 240 αυτοκόλλητων

Κωδ. 34750



Στόχοι Κυκλικό Shoot•N•C® Αυτοκολλούμενοι σε διάφορες διαστάσεις και συσκευασίες (7 εκ., 15 εκ. και 20 εκ.)



Κωδ. 34375 - 7 εκ.,
240 Στόχοι,
720 αυτοκόλλητα



Κωδ. 34550 - 15 εκ.,
60 Στόχοι,
720 αυτοκόλλητα



Κωδ. 34825 - 20 εκ.,
30 Στόχοι,
360 αυτοκόλλητα

Διάφορα μεγέθη για διαφορετικές ανάγκες σκόπευσης. Ο κάθε στόχος προσφέρεται με τα αντίστοιχα αυτοκόλλητα για εύκολη επιδιόρθωση.

Στόχοι Κυκλικό Shoot•N•C® Αυτοκολλούμενοι 25/50 μέτρα



Κωδ. 34082 - 20 εκ. σε συσκ. 30 Στόχοι/120 Αυτοκόλλητα επιδιόρθωσης



Στόχοι Κυκλικό Rapid Fire 6" Bull's-Eye - 15εκ.



Νέοι, με μη-αυτοκολλούμενη επιφάνεια στόχοι που βοηθούν τον σκοπευτή να εντοπίζει εύκολα και γρήγορα την κάθε βολή χάρη στην αντίθεση του μαύρου και άσπρου χρώματος που δημιουργείται κατά την επίτευξη του στόχου. Συσκευασία 12 στόχων.

Κωδ. 35504

Στόχοι Dirty Bird® BC27 Shadow 30 X 45 εκ.



Ιδανικός στόχος για όλα τα είδη πρακτικής σκοποβολής. Δημιουργείται μια κηλίδα χρώμα μετά την ρίψη έτσι ώστε να είναι εμφανές από απόσταση το σημείο στο οποίο στόχευσε ο σκοπευτής. Διαστάσεις 30 X 45 εκ.

Κωδ. 35702



Στόχοι Dirty Bird® BC27 Shadow 50 x 60 εκ.



Κωδ. 35711



Κωδ. 35713



Ο μεγαλύτερος στόχος με διαστάσεις 50X60 εκ. είναι κατάλληλος για πρακτική σκοποβολή μεγάλων αποστάσεων. Διαθέτει και αυτός όπως και όλοι οι νέοι στόχοι Dirty Bird χρώματα που γίνονται φανερά μετά από κάθε ρίψη έτσι ώστε να είναι εμφανές από απόσταση το σημείο στο οποίο στόχευσε ο σκοπευτής. Διατίθεται σε δύο διαφορετικούς χρωματικούς συνδυασμούς.



Silhouette Pellet Trap

Στόχος του σκοπευτή είναι οι τέσσερις φιγούρες πάπιας οι οποίες πέφτουν και είναι εκτός οπτικού πεδίου μόλις χτυπηθούν. Τέλος προκειμένου να επανέρθουν οι φιγούρες της πάπιας στην κανονική (όρθια) θέση πρέπει να χτυπηθεί ο κεντρικός στόχος. Διαστάσεις: 49 x 20 x 22 εκ. Βάρος: 5 κιλά.



Κωδικός: 3.2080 (Walther)



Pellet Trap

Μεταλλικός Στόχος, από ατσάλινη λαμαρίνα, υποδοχέας για χάρτινους στόχους 17x17 εκ.

Κωδικός 3.2071-1

Χάρτινοι στόχοι 17x17 εκ. από ειδικό χαρτί σκοποβολής για εκπαίδευση & αγώνες. Σχεδιασμένοι σύμφωνα με το πρότυπο ISSF (10 κύκλοι).

Κωδικός 3.2095



Μεταλλικός στόχος κατασκευασμένος από αλουμίνιο και ατσάλι με υποδοχέα για χάρτινους στόχους 34,5x17 εκ.

Κωδ. 3.2153



Χάρτινοι στόχοι 34,5x17 εκ. από ειδικό χαρτί για σκοποβολή.

Κωδ. 3.2100



Training Target



Κωδ.: 465.111-2
Λαγός



Κωδ.: 465.111-4
Κοράκι



Πτυσσόμενη φιγούρα από ατσάλινη πλάκα με μια στρογγυλή τρύπα στην περιοχή του στήθους, η οποία είναι μεταβλητή και μπορεί να ρυθμιστεί με το χέρι από 4εκ. έως 1,5εκ. Κατάλληλο για κήπο καθώς τοποθετείται χωνευτό μέσα στο χώμα. Διατίθεται σε δύο σχέδια.

SOFTAIR ΠΙΣΤΟΛΙΑ ΕΛΑΤΗΡΙΟΥ UMAREX

Beretta M9 World Defender

Η Beretta, που εδρεύει στην Ιταλία, είναι ένας από τους πιο φημισμένους κατασκευαστές όπλων παγκοσμίως. Από το 1526 η Beretta ξεκίνησε να κατασκευάζει μια τεράστια ποικιλία φορητών όπλων που καλύπτει από πλαγιόκαννα και αλληλεπίθετα, λειόκαννα κυνηγετικά αυτογεμή, και σκοποβολής, επαναληπτικά αλλά και τυφέκια ραβδωτά, ημιαυτόματα πιστόλια διαμετρήματος .22 έως και το αυτόματο .45. Η διαρκής βελτίωση της τεχνουργίας και η χρήση state of the art μεθόδων παραγωγής είναι η βάση πάνω στην οποία η εταιρία χτίζει την εικόνα της τόσα χρόνια. Το airsoft M9 World Defender 6mm με παλινδρόμηση κλείστρου είναι μια πιστή gerlica του αξιόπιστου όπλου του Αμερικανικού στρατού



Τεχνικά Χαρακτηριστικά	
Κωδικός	2.5795
Χωρητικότητα Γεμιστήρα	12 βολές
Ταχύτητα	65 m/s
Ενέργεια	0,5 Joule
Μηχανισμός	Ελατηρίου
Ολικό Μήκος	21,6 εκ.
Βάρος	360 γρ.

Beretta Px4 Storm

Αυθεντική απομίμηση πιστολιού 6 mm με παλινδρόμηση του μεταλλικού κλείστρου.

Τεχνικά Χαρακτηριστικά	
Κωδικός	2.5198
Χωρητικότητα Γεμιστήρα	12 βολές
Ταχύτητα	70 m/s
Ενέργεια	0,5 Joule
Μηχανισμός	Ελατηρίου
Ολικό Μήκος	19,3 εκ.
Βάρος	256 γρ.



Beretta 90two



Αυθεντική ρέπλικα 6 χιλ. με μεταλλική κάννη και ράγα τύπου ricatiny.

Τεχνικά Χαρακτηριστικά	
Κωδικός	2.5912
Χωρητικότητα Γεμιστήρα	15 βολές
Ταχύτητα	70 m/s
Ενέργεια	0,5 Joule
Μηχανισμός	Ελατηρίου
Ολικό Μήκος	21,5 εκ.
Βάρος	390 γρ.

Beretta M92FS



Αυθεντική ρέπλικα πιστολίου με μεταλλικά μέρη και παλινδρόμηση κλείστρου.

Τεχνικά Χαρακτηριστικά	
Κωδικός	2.5161
Διαμέτρημα	6 mm
Προτεινόμενο BB	0.12gr
Μηχανισμός	ελατηρίου
Χωρητικότητα γεμιστήρα	27 BBs
Ενέργεια	0.5 Joules
Ολικό μήκος	21.9 εκ.
Βάρος	611 γρ.

Combat Zone G.I.45

Το θρυλικό εφεδρικό πιστόλι των ΗΠΑ στον 2ο Παγκόσμιο πόλεμο. Απομίμηση πιστολίου 6 mm με παλινδρόμηση κλείστρου και μεταλλικά μέρη.

Τεχνικά Χαρακτηριστικά	
Κωδικός	2.5901
Χωρητικότητα Γεμιστήρα	15 βολές
Ταχύτητα	70 m/s
Ενέργεια	0,5 Joule
Μηχανισμός	Ελατηρίου
Ολικό Μήκος	21,5 εκ.
Βάρος	335 γρ.
ΠΙΣΤΟΛΙ ΕΛΑΤΗΡΙΟΥ	



Hammerli FX



Πιστή απομίμηση πιστολίου 6 mm με παλινδρόμηση κλείστρου και μεταλλικά μέρη. Διατίθεται σε μαύρο χρώμα (2.5556) και σε μαύρο με επινικελωμένο κλείστρου (2.5557).

Τεχνικά Χαρακτηριστικά	
Κωδικός	2.5556 (Μαύρο)
Χωρητικότητα Γεμιστήρα	16 βολές
Ταχύτητα	60 m/s
Ενέργεια	0,5 Joule
Μηχανισμός	Ελατηρίου
Ολικό Μήκος	19,5 εκ.
Βάρος	497 γρ.
ΠΙΣΤΟΛΙ ΕΛΑΤΗΡΙΟΥ	

Hammerli SX

Τεχνικά Χαρακτηριστικά	
Κωδικός	2.5530 (Μαύρο)
Χωρητικότητα Γεμιστήρα	16 βολές
Ταχύτητα	65 m/s
Ενέργεια	0,5 Joule
Μηχανισμός	Ελατηρίου
Ολικό Μήκος	20,5 εκ.
Βάρος	760 γρ.



Μεταλλική απομίμηση πιστολίου 6 mm με ράγα τύπου ricatinny και ενσωματωμένο σύστημα shoot up.

Heckler & Koch USP



Πιστή ρέπλικα πιστολίου 6 mm με μεταλλικά μέρη και παλινδρόμηση κλειστρου.

Τεχνικά Χαρακτηριστικά	
Κωδικός	2.5926 (Μαύρο) & 2.5630 (Μαύρο με επιπικελωμένο κλείστρο)
Χωρητικότητα Γεμιστήρα	25 βολές
Ταχύτητα	65 m/s
Ενέργεια	0,5 Joule
Μηχανισμός	Ελατηρίου
Ολικό Μήκος	19,5 εκ.
Βάρος	393 γρ.

Heckler & Koch USP MATCH

Τεχνικά Χαρακτηριστικά	
Κωδικός	2.5631
Χωρητικότητα Γεμιστήρα	25 βολές
Ταχύτητα	65 m/s
Ενέργεια	0,5 Joule
Μηχανισμός	Ελατηρίου
Ολικό Μήκος	24 εκ.
Βάρος	420 γρ.
ΠΙΣΤΟΛΙ ΕΛΑΤΗΡΙΟΥ	



Πιστή ρέπλικα πιστολίου 6 mm με μεταλλικά μέρη και παλινδρόμηση κλειστρου.

Heckler & Koch P30

Αυθεντική ρέπλικα πιστολίου 6 mm με μεταλλικό στόχαστρο και κλισιοσκόπιο, ράγα τύπου ricatinny και εύκολο κράτημα όπως το αληθινό πιστόλι.



Τεχνικά Χαρακτηριστικά	
Κωδικός	2.5782
Χωρητικότητα Γεμιστήρα	23 βολές
Ταχύτητα	70 m/s
Ενέργεια	0,5 Joule
Μηχανισμός	Ελατηρίου
Ολικό Μήκος	18 εκ.
Βάρος	370 γρ.

Walther P22

Πιστή ρέπλικα του αληθινού P22, διαμετρήματος 6 mm με μεταλλικά μέρη και ρυθμιζόμενο σύστημα σκόπευσης shoot up. Συμπεριλαμβάνει 2 γεμιστήρες και διατίθεται σε μαύρο χρώμα με επινικελωμένο κλείστρο.

Τεχνικά Χαρακτηριστικά	
Κωδικός	2.5180
Χωρητικότητα Γεμιστήρα	20 βολές
Ταχύτητα	55 m/s
Ενέργεια	0,5 Joule
Μηχανισμός	Ελατηρίου
Ολικό Μήκος	15,6 εκ.
Βάρος	170 γρ.



Walther PPS



Πιστή απομίμηση 6 mm με μεταλλικό κλείστρο και ρυθμιζόμενο σύστημα σκόπευσης shoot up. Εύκολο στο κράτημα και τον χειρισμό, συμπεριλαμβάνει 2 γεμιστήρες και αποτελεί την ιδανική επιλογή για 'εφεδρικό' όπλο.

Τεχνικά Χαρακτηριστικά	
Κωδικός	2.5639
Χωρητικότητα Γεμιστήρα	18 βολές
Ταχύτητα	55 m/s
Ενέργεια	0,5 Joule
Μηχανισμός	Ελατηρίου
Ολικό Μήκος	16,1 εκ.
Βάρος	310 γρ.



Walther P38

Πιστή απομίμηση του αληθινού πιστολίου, το P38 6 χιλ. λειτουργεί με ελατήριο και με παλινδρόμηση κλείστρου.

Τεχνικά Χαρακτηριστικά	
Κωδικός	2.5900
Χωρητικότητα γεμιστήρα	25 Βολές
Ταχύτητα	45 m/s
Συνολικό Μήκος	21,5 εκ.
Βάρος	240 γρ.



Walther P99



Πιστή ρέπλικα πιστολίου με μεταλλικά μέρη που ήταν η πρώτη επιλογή του μουσικού πράκτορα της Αυτού Μεγαλειότητας Συμπεριλαμβάνονται 2 γεμιστήρες.

Τεχνικά Χαρακτηριστικά	
Κωδικός	2.5543
Λειτουργία	Ελατηρίου
Χωρητικότητα Γεμιστήρα	12/120 βολές
Ταχύτητα	έως 65 m/s
Συνολικό Μήκος	18 εκ.
Βάρος	420 γρ.

Walther P99 Extra Kit

Το Walther P99 προσφέρεται σε συσκευασία blister με ισοζυγιστήρα και πλαστικά BB 6 χιλ.



Walther TPH



Τεχνικά Χαρακτηριστικά	
Κωδικός	2.5304
Λειτουργία	Ελατηρίου
Χωρητικότητα Γεμιστήρα	14 βολές
Ταχύτητα	έως 65 m/s
Συνολικό Μήκος	15 εκ.
Βάρος	145 γρ.

SOFTAIR ΟΠΛΟΠΟΛΥΒΟΛΑ ΕΛΑΤΗΡΙΟΥ UMAREX

H&K MP5 A3



Αυθεντική ρέπλικα οπλοπολυβόλου 6 χιλ. με μεταλλική κάννη και ακρίβεια στη σκόπευση.

Τεχνικά Χαρακτηριστικά	
Κωδικός	2.5636
Χωρητικότητα Γεμιστήρα	46 βολές
Ενέργεια	0,5 Joule
Μηχανισμός	Ελατηρίου
Ταχύτητα	65 m/s
Συνολικό Μήκος	50-66 εκ.
Βάρος	760 γρ.

Heckler & Koch G36C

Αυθεντική ρέπλικα οπλοπολυβόλου 6 mm με ράγα τύπου ricatiny και ρυθμιζόμενο σύστημα shoot-up.

Τεχνικά Χαρακτηριστικά	
Κωδικός	2.5620
Χωρητικότητα Γεμιστήρα	40 βολές
Ενέργεια	0,5 Joule
Μηχανισμός	Ελατηρίου
Ταχύτητα	70 m/s
Συνολικό Μήκος	50-72 εκ.
Βάρος	1,350 γρ.



Walther WA 2000

Ένα όπλο που αξίζει να έχει κανείς στη συλλογή του.

Πιστή μεταλλική ρέπλικα οπλοπολυβόλου 6 mm. με ξύλινο κοντάκι άριστης ποιότητας. Συνοδεύεται από δίποδο, ράγα σκοπευτικού, ρυθμιζόμενο καθ' ύψος κοντάκι και γεμιστήρα με 3 φυσίγγια αδρανείας. Λόγω του τρόπου κατασκευής του, τα τελευταία 16 BB θα συγκρατούνται μόνιμως μέσα στον γεμιστήρα του όπλου.



Τεχνικά Χαρακτηριστικά	
Κωδικός	2.5787
Χωρητικότητα Γεμιστήρα	60 βολές.
Ενέργεια	2 Joule
Μηχανισμός	Ελατηρίου
Ταχύτητα	έως 140 m/s
Συνολικό Μήκος	78 εκ.
Βάρος	5,840 γρ.

Combat Zone Model 4 RIS COMMANDO

Απομίμηση οπλοπολυβόλου 6 χιλ. με λειτουργία ελατηρίου και μεταλλικά μέρη.

Τεχνικά Χαρακτηριστικά	
Κωδικός	2.5494
Χωρητικότητα Γεμιστήρα	17 + 200 βολές
Ταχύτητα	70 m/s
Συνολικό Μήκος	72 - 85 εκ.
Βάρος	1,415 γρ.



Combat Zone MP550



Τεχνικά Χαρακτηριστικά	
Κωδικός	2.5101
Διαμέτρηση	6 mm
Προτεινόμενο BB	0.12gr
Πηγή ενέργειας	ελατηρίου
Χωρητικότητα γεμιστήρα	22+110 BBs
Ενέργεια	0.5 Joules
Ολικό μήκος	26,5 εκ. - 46,8 εκ.
Βάρος	555 γρ.

Combat Zone MP511

Ημιαυτόματο οπλοπολυβόλο 6 χιλ. με μεταλλικά μέρη



Τεχνικά Χαρακτηριστικά	
Κωδικός	2.5100
Διαμέτρηση	6 mm
Προτεινόμενο BB	0.12gr
Πηγή ενέργειας	ελατηρίου
Χωρητικότητα γεμιστήρα	22+90 BBs
Ενέργεια	0.5 Joules
Ολικό μήκος	25 - 44,5 εκ.
Βάρος	445 γρ.



Combat Zone Hardball FAC

NEO



Τεχνικά Χαρακτηριστικά	
Κωδικός	2.5859
Διαμέτρηση	6 mm
Προτεινόμενο BB	0.12-0.20gr
Πηγή ενέργειας	ελατηρίου
Χωρητικότητα γεμιστήρα	30 BBs
Ενέργεια	0.5 Joules
Ολικό μήκος	51 εκ.
Βάρος	600 γρ.

Beretta PM12 S FAC

Τεχνικά Χαρακτηριστικά	
Κωδικός	2.5927
Διαμέτρηση	6 mm
Προτεινόμενο BB	0.12gr
Πηγή ενέργειας	ελατηρίου
Χωρητικότητα γεμιστήρα	23-285 BBs
Ενέργεια	0.5 Joules
Ολικό μήκος	43,5 εκ.
Βάρος	706gr



NEO



ΠΙΣΤΟΛΙΑ ΗΛΕΚΤΡΙΚΑ / ΛΕΙΤΟΥΡΓΙΑ ΜΕ ΜΠΑΤΑΡΙΑ

Beretta Mod. 92 FS



Ημιαυτόματο πιστόλι 6 mm με παλινδρόμηση κλειστρου και μεταλλική κάννη που λειτουργεί με μπαταρία.

Τεχνικά Χαρακτηριστικά	
Κωδικός	2.5796
Χωρητικότητα Γεμιστήρα	16 βολές
Ταχύτητα	45 m/s
Μηχανισμός	Μπαταρίας
Ολικό Μήκος	21,6 εκ.
Βάρος	260 γρ.

Heckler & Koch P30

Αυτόματο (full automatic) πιστόλι, αυθεντική ρέπλικα με δυνατότητα εκτόξευσης κατά ριπές 340 βολές/λεπτό.

Τεχνικά Χαρακτηριστικά	
Κωδικός	2.5594
Χωρητικότητα Γεμιστήρα	16 βολές
Ταχύτητα	45 m/s
Μηχανισμός	Μπαταρίας
Ολικό Μήκος	18 εκ.
Βάρος	287 γρ.



SOFTAIR ΟΠΛΟΠΟΛΥΒΟΛΑ ΗΛΕΚΤΡΙΚΑ

COMBAT ZONE MAG-9



Πιστή απομίμηση οπλοπολυβόλου που λειτουργεί με μπαταρία και εκτοξεύει βλήματα 6 χιλ. έως και 400 βολές/λεπτό στην επιλογή κατά ριπές. Είναι αυθεντική ρέπλικα, διαθέτει ρυθμιζόμενο κοντάκι σύγχρονου σχεδιασμού, λαβή πάπιας και ράγα τύπου picatinny.

Τεχνικά Χαρακτηριστικά	
Κωδικός	2.5911
Χωρητικότητα Γεμιστήρα	230 βολές
Ταχύτητα	45 m/s
Ενέργεια	0,5 Joule
Μηχανισμός	Μπαταρίας
Ολικό Μήκος	30,5 - 53 εκ.
Βάρος	615 γρ.

Combat Zone MP900



Απομίμηση οπλοπολυβόλου (αυθεντική ρέπλικα) που λειτουργεί με μπαταρία και εκτοξεύει βλήματα 6 χιλ. κατά ριπές έως και 340 βολές/λεπτό. Στη συσκευασία περιλαμβάνεται η επαναφορτιζόμενη μπαταρία και ο φορτιστής.

Τεχνικά Χαρακτηριστικά	
Κωδικός	2.5713
Χωρητικότητα Γεμιστήρα	212 βολές
Ταχύτητα	40 m/s
Ενέργεια	0,5 Joule
Μηχανισμός	Μπαταρίας
Ολικό Μήκος	25.2 εκ.
Βάρος	469 γρ.

Combat Zone MP910

Απομίμηση οπλοπολυβόλου (αυθεντική ρέπλικα) που λειτουργεί με μπαταρία και εκτοξεύει βλήματα 6 χιλ. κατά ριπές έως και 300 βολές/λεπτό. Διαθέτει ρυθμιζόμενο κοντάκι και στη συσκευασία περιλαμβάνεται η επαναφορτιζόμενη μπαταρία και ο φορτιστής.

Τεχνικά Χαρακτηριστικά	
Κωδικός	2.5714
Χωρητικότητα Γεμιστήρα	300 βολές
Ταχύτητα	45 m/s
Ενέργεια	0,5 Joule
Μηχανισμός	Μπαταρίας
Ολικό Μήκος	47 - 64 εκ.
Βάρος	823 γρ.



Combat Zone RS2

Απομίμηση οπλοπολυβόλου 6 mm που λειτουργεί με μπαταρία και εκτοξεύει βλήματα 6 χιλ. κατά ριπές έως και 400 βολές/λεπτό. Διαθέτει δύο επαναφορτιζόμενες μπαταρίες και φορτιστή, ισοζυγιστήρα, λαβή πάπιας και πτυσσόμενο κοντάκι.



Τεχνικά Χαρακτηριστικά	
Κωδικός	2.5697
Χωρητικότητα Γεμιστήρα	36 βολές
Ταχύτητα	40 m/s
Ενέργεια	0,5 Joule
Μηχανισμός	Μπαταρίας
Ολικό Μήκος	73 - 87 εκ.
Βάρος	1,670 γρ.

Heckler & Koch G36 C

Πιστή ρέπλικα οπλοπολυβόλου 6 mm. με δυνατότητα ρίψης 900 βολών / λεπτό. Υψηλής απόδοσης ηλεκτρική λειτουργία με παλινδρόμηση κλείστρου. Διαθέτει ρυθμιζόμενα σκοπευτικά και ράγες τύπου picatinny.



Τεχνικά Χαρακτηριστικά	
Κωδικός	2.5748X (full auto)
Χωρητικότητα Γεμιστήρα	140 βολές
Ταχύτητα	έως 115 m/s
Συνολικό Μήκος	50,8 - 72 εκ.
Βάρος	2.795 γρ. (full metal)

Heckler & Koch G36 CV

Πιστή ρέπλικα οπλοπολυβόλου 6 mm. με δυνατότητα ρίψης 900 βολών / λεπτό. Υψηλής απόδοσης ηλεκτρική λειτουργία με παλινδρόμηση κλείστρου. Διαθέτει ρυθμιζόμενα σκοπευτικά και ράγες τύπου picatinny.



Τεχνικά Χαρακτηριστικά	
Κωδικός	2.5916X (full auto - Dark Earth) 2.5915X (full auto - Black)
Χωρητικότητα Γεμιστήρα	440 βολές
Ταχύτητα	έως 130 m/s
Συνολικό Μήκος	έως 77 εκ.
Βάρος	3.020 γρ. (full metal)



Heckler & Koch MP5 A5

Πιστή ρέπλικα οπλοπολυβόλου 6 mm. μεταλλικής κατασκευής με δυνατότητα ρίψης 1,000 βολών / λεπτό. Υψηλής απόδοσης ηλεκτρική λειτουργία με παλινδρόμηση κλείστρου. Διαθέτει ράγα τύπου picatinny.



Τεχνικά Χαρακτηριστικά	
Κωδικός	2.5720X (Full auto)
Χωρητικότητα Γεμιστήρα	200 βολές
Ταχύτητα	έως 110 m/s
Συνολικό Μήκος	50 - 75 εκ.
Βάρος	2.654 γρ. (Full metal)

Heckler & Koch MP5 SD6

Πιστή ρέπλικα οπλοπολυβόλου 6 mm. μεταλλικής κατασκευής με δυνατότητα ρίψης 1,000 βολών / λεπτό. Υψηλής απόδοσης ηλεκτρική λειτουργία με παλινδρόμηση κλειστρου. Διατίθεται με 'λουκ' σιγαστήρα.

NEO



Τεχνικά Χαρακτηριστικά	
Κωδικός	2.5736X (Full auto)
Χωρητικότητα Γεμιστήρα	200 βολές
Ταχύτητα	έως 110 m/s
Συνολικό Μήκος	64,5 - 79 εκ.
Βάρος	2.900 γρ. (Full metal)

Heckler & Koch G36 C Sportsline

Πιστή ρέπλικα οπλοπολυβόλου 6 mm με κιβώτιο μεταλλικών εξαρτημάτων και δυνατότητα ρίψης 800 βολών/λεπτό. Διατίθεται με επαναφορτιζόμενη μπαταρία και φορτιστή, πτυσσόμενο κοντάκι και ρυθμιζόμενο κλισιοσκόπιο.

Τεχνικά Χαρακτηριστικά	
Κωδικός	2.5687X (Full auto)
Χωρητικότητα Γεμιστήρα	470 βολές
Ταχύτητα	έως 125 m/s
Συνολικό Μήκος	50 - 72 εκ.
Βάρος	2.850 γρ. (Full metal)



NEO

Heckler & Koch MP7 A1

Πιστή και πολύ αξιόπιστη ρέπλικα οπλοπολυβόλου 6 mm με μεταλλικά εσωτερικά μέρη μηχανισμού καθώς και πτυσσόμενη λαβή πάπιας και πτυσσόμενο κοντάκι. Στη συσκευασία συμπεριλαμβάνεται επαναφορτιζόμενη μπαταρία και φορτιστής. Δυνατότητα ρίψης 800 βολών/λεπτό.



Τεχνικά Χαρακτηριστικά	
Κωδικός	2.5619
Λειτουργία	Μπαταρίας - Ηλεκτρική
Χωρητικότητα Γεμιστήρα	30 βολές
Ταχύτητα	έως 70 m/s
Συνολικό Μήκος	38,3 - 58,9 εκ.
Βάρος	1,346 γρ.

Heckler & Koch MP5 K-PDW

Τεχνικά Χαρακτηριστικά	
Κωδικός	2.5618
Λειτουργία	Μπαταρίας - Ηλεκτρική
Χωρητικότητα Γεμιστήρα	240 βολές
Ταχύτητα	έως 70 m/s
Συνολικό Μήκος	40 - 63 εκ.
Βάρος	990 γρ.
Κατηγορία	ΟΠΛΟΠΟΛΥΒΟΛΟ ΜΠΑΤΑΡΙΑΣ

Αξιόπιστη ρέπλικα οπλοπολυβόλου 6 χιλ. με πτυσσόμενο κοντάκι.



Heckler & Koch MP7 A1 SWAT

Αυθεντική, μεταλλική ρέπλικα οπλοπολυβόλου 6 mm με δυνατότητα ρίψης 800 βολών/λεπτό. Λειτουργία με επαναφορτιζόμενη μπαταρία που συμπεριλαμβάνεται στη συσκευασία μαζί με τον φορτιστή. Διατίθεται με μεταλλικό ισοζυγιστήρα, πτυσσόμενη λαβή πάπιας και πτυσσόμενο κοντάκι και ράγες τύπου picatinny.



Τεχνικά Χαρακτηριστικά	
Κωδικός	2.5701
Λειτουργία	Μπαταρίας - Ηλεκτρική
Χωρητικότητα Γεμιστήρα	175 βολές
Ταχύτητα	έως 70 m/s
Συνολικό Μήκος	38,3 - 58,9 εκ.
Βάρος	2,280 γρ.

Elite Force AR4S

Αυτόματο οπλοπολυβόλο 6 χιλ. με ρυθμιζόμενο στόχαστρο 'Shoot Up' και δυνατότητα εκτόξευσης έως και 750 βολών/λεπτό. Συμπεριλαμβάνει επαναφορτιζόμενη μπαταρία και φορτιστή.



Τεχνικά Χαρακτηριστικά	
Κωδικός	2.5917X (μαύρου χρώματος) 2.5918X (καφέ - dark earth)
Χωρητικότητα Γεμιστήρα	300 βολές
Ταχύτητα	105 m/s
Μηχανισμός	Μπαταρίας
Ολικό Μήκος	77 / 85 εκ.
Βάρος	2,335 γρ.



H&K MP5 A3 Sportsline

Αυτόματο ηλεκτρικό οπλοπολυβόλο 6 χιλ. με δυνατότητα εκτόξευσης 700 βολών/λεπτό. Αυθεντική ρέπλικα με μεταλλικά μέρη εσωτερικού μηχανισμού. Συμπεριλαμβάνεται επαναφορτιζόμενη μπαταρία και φορτιστή.

Τεχνικά Χαρακτηριστικά	
Κωδικός	2.5686X
Χωρητικότητα γεμιστήρα	200 Βολές
Ταχύτητα	120 m/s
Συνολικό Μήκος	57,5 - 71 εκ.
Βάρος	1,863 γρ.



Tokyo Soldier 4047

Αυτόματο ηλεκτρικό οπλοπολυβόλο 6 χιλ. με δυνατότητα εκτόξευσης 800 βολών/λεπτό. Μεταλλικά μέρη όπλου καθώς και μεταλλικά μέρη εσωτερικού μηχανισμού. Διαθέτει ράγα Picatinny και πτυσσόμενη λαβή. Η επαναφορτιζόμενη μπαταρία και ο φορτιστής περιλαμβάνονται στη συσκευασία.



Τεχνικά Χαρακτηριστικά	
Κωδικός	2.5742X
Χωρητικότητα Γεμιστήρα	600 βολές
Ταχύτητα	125 m/s
Συνολικό Μήκος	70,1 / 92,3 εκ.
Βάρος	3,360 γρ.

Tokyo Soldier 5047

Αυτόματο ηλεκτρικό οπλοπολυβόλο 6 χιλ. με δυνατότητα εκτόξευσης 800 βολών/λεπτό. Τα εσωτερικά μέρη του μηχανισμού είναι μεταλλικά και διαθέτει ράγα Picatinny. Στη συσκευασία περιλαμβάνεται επαναφορτιζόμενη μπαταρία και φορτιστής.

Τεχνικά Χαρακτηριστικά	
Κωδικός	2.5745X
Χωρητικότητα Γεμιστήρα	250 βολές
Ταχύτητα	120 m/s
Συνολικό Μήκος	71,5 εκ.
Βάρος	2,276 γρ.



Combat Zone model 4 CQB

Αυτόματο οπλοπολυβόλο με μεταλλικά μέρη και ταχύτητα 850 βολές/λεπτό. Συμπεριλαμβάνει επαναφορτιζόμενη μπαταρία και φορτιστή.



Τεχνικά Χαρακτηριστικά	
Κωδικός	2.5938
Διαμέτρηση	6 mm
Προτεινόμενο BB	0.20-0.25gr
Πηγή ενέργειας	Μπαταρία
Ταχύτητα	110 m/s
Χωρητικότητα γεμιστήρα	300 BBs
Ενέργεια	0.5 Joules
Ολικό μήκος	70-76 εκ.
Βάρος	1755 γρ.

Elite Force 82

Τεχνικά Χαρακτηριστικά	
Κωδικός	2.5115
Διαμέτρηση	6 mm
Προτεινόμενο BB	0.25 gr
Πηγή ενέργειας	Μπαταρία
Χωρητικότητα γεμιστήρα	470 BBs
Ταχύτητα	130 m/s
Ολικό μήκος	144,5 εκ.
Βάρος	6,200 γρ.

Μεταλλικό οπλοπολυβόλο 6 χιλ. με ρυθμιζόμενο στόχαστρο shoot up.



Elite Force 4P

Αυθεντική ρέπλικα οπλοπολυβόλου 6 χιλ. με μεταλλικό εσωτερικό μηχανισμό και 700 βολές/λεπτό στην αυτόματη λειτουργία.



NEO

Τεχνικά Χαρακτηριστικά

Κωδικός	2.5936X
Διαμέτρημα	6 mm
Τύπος βλήματος	BBs
Προτεινόμενο BB	0.20-0.25gr
Πηγή ενέργειας	Μπαταρίας
Χωρητικότητα γεμιστήρα	300 BBs
Ταχύτητα	98 m/s
Ολικό μήκος	52 εκ.
Βάρος	2,475 γρ.

Elite Force 74 Tactical

Τεχνικά Χαρακτηριστικά

Κωδικός	2.5937X
Διαμέτρημα	6 mm
Προτεινόμενο BB	0.20-0.25gr
Πηγή ενέργειας	Μπαταρίας
Χωρητικότητα γεμιστήρα	500 BBs
Ταχύτητα	125 m/s
Ολικό μήκος	89 - 97,5 εκ.
Βάρος	3,295 γρ.

Αυθεντική ρέπλικα οπλοπολυβόλου 6 χιλ. με πτυσσόμενη λαβή και κοντάκι τύπου M4.



NEO

Heckler & Koch UMP

Αυτόματο ηλεκτρικό οπλοπολυβόλο με δυνατότητα ρίψης 640 βολών/λεπτό και παλινδρόμηση κλείστρου. Κατασκευασμένο από υψηλής ποιότητας πολυμερικό σκελετό με πτυσσόμενο κοντάκι και εσωτερικά μέρη μηχανισμού μεταλλικά. Στη συσκευασία περιλαμβάνεται μπαταρία και φορτιστής.



NEO

Τεχνικά Χαρακτηριστικά

Κωδικός	2.5932X
Διαμέτρημα	6 mm
Προτεινόμενο BB	0.20-0.25gr
Πηγή ενέργειας	Μπαταρίας
Χωρητικότητα γεμιστήρα	420 BBs
Ταχύτητα	100 m/s
Ολικό μήκος	45 - 68 εκ.
Βάρος	1,800 γρ.

Heckler & Koch MP5 A5

Υψηλής απόδοσης μεταλλικό ηλεκτρικό οπλοπολυβόλο 6 χιλ. με παλινδρόμηση κλειστρου και δυνατότητα ρίψης 1,000 βολών/λεπτό.



Τεχνικά Χαρακτηριστικά	
Κωδικός	2.5720X
Διαμέτρηση	6 mm
Προτεινόμενο BB	0.20-0.25gr
Πηγή ενέργειας	Μπαταρίας
Χωρητικότητα γεμιστήρα	200 BBs
Ταχύτητα	110 m/s
Ολικό μήκος	50-75 εκ.
Βάρος	2,654 γρ.

Heckler & Koch 417 D

Αυθεντική ρέπλικα οπλοπολυβόλου 6 χιλ. με μεταλλικά εσωτερικά μέρη μηχανισμού και ρυθμιζόμενα σκοπευτικά.

Τεχνικά Χαρακτηριστικά	
Κωδικός	2.5945X
Διαμέτρηση	6 mm
Προτεινόμενο BB	0.20-0.30gr
Πηγή ενέργειας	Μπαταρίας
Χωρητικότητα γεμιστήρα	100 BBs
Ταχύτητα	110 m/s
Ολικό μήκος	80,5 - 88,6 εκ.
Βάρος	3,500 γρ.



Legends PPSH 41

Αυθεντική μεταλλική ρέπλικα οπλοπολυβόλου με δυνατότητα ρίψης έως και 800 βολών/λεπτό.



Τεχνικά Χαρακτηριστικά	
Κωδικός	2.5929X
Διαμέτρηση	6 mm
Τύπος βλήματος	BBs
Προτεινόμενο BB	0.20-0.25gr
Πηγή ενέργειας	Μπαταρίας
Χωρητικότητα γεμιστήρα	2000 BBs
Ταχύτητα	120 m/s
Ολικό μήκος	84 εκ.
Βάρος	3,625 γρ.

TS 4004 CQB

Τεχνικά Χαρακτηριστικά	
Κωδικός	2.5939X
Διαμέτρηση	6 mm
Προτεινόμενο BB	0.20-0.25gr
Πηγή ενέργειας	Μπαταρίας
Χωρητικότητα γεμιστήρα	300 BBs
Ταχύτητα	130 m/s
Ολικό μήκος	70-76 εκ.
Βάρος	1,755 γρ.



Αυτόματο ηλεκτρικό οπλοπολυβόλο 6 χιλ. με εσωτερικό μηχανισμό μεταλλικό, ρυθμιζόμενο κλισιοσκόπιο και δυνατότητα ρίψης 600 βολών/λεπτό.



SOFTAIR ΗΛΕΚΤΡΙΚΑ ΜΙΝΙ ΑΥΤΟΜΑΤΑ ΟΠΛΟΠΟΛΥΒΟΛΑ



Κωδικός: 2.5332 Mini MP5 A5

Απομιμήσεις οπλοπολυβόλων 6 χιλ. μικρού μεγέθους (mini) που λειτουργούν με 4 μπαταρίες AA. Εκτοξεύουν πλαστικά σφαιρικά BB κατά ριπές με ταχύτητα 450 βολές / λεπτό.

Λειτουργία: Μπαταρίας - Ηλεκτρική (4 x AA)
Χωρητικότητα Γεμιστήρα: 65 - 70 βολές
Ταχύτητα: 35 m/s - Βάρος: 290 γρ.



Κωδικός: 2.5279 Mini M16



Κωδικός: 2.5696 Combat Zone
Mini G3



Κωδικός: 2.5280 Mini UZ

SOFTAIR ΟΠΛΟΠΟΛΥΒΟΛΑ DUAL POWER

Heckler & Koch MP5 A3 Advanced

Υψηλή ακρίβεια στη σκόπευση.

Απομίμηση οπλοπολυβόλου 6 mm με δυνατότητα εκτόξευσης κατά ριπές 440 βολών/λεπτό. Επιλογή λειτουργίας μεταξύ ελατηρίου και μπαταρίας. Συμπεριλαμβάνεται η μπαταρία και φορτιστής.



Τεχνικά Χαρακτηριστικά	
Κωδικός	2.5785 (Dual Power: ελατηρίου & μπαταρίας)
Λειτουργία	Μπαταρίας - Ηλεκτρική ή Ελατηρίου (Dual Power)
Χωρητικότητα Γεμιστήρα	46 βολές
Ταχύτητα	έως 65 m/s
Συνολικό Μήκος	50 - 65 εκ.
Βάρος	1,525 γρ.

Heckler & Koch G36 C Advanced

Best seller με υψηλή ακρίβεια στη σκόπευση.

Απομίμηση οπλοπολυβόλου 6 mm με επιλογή λειτουργίας μεταξύ ελατηρίου και μπαταρίας, με δυνατότητα εκτόξευσης κατά ριπάς 440 βολών/λεπτό, ρυθμιζόμενα σκοπευτικά και ράγα τύπου picatinny. Συμπεριλαμβάνεται η μπαταρία και φορτιστής.



Τεχνικά Χαρακτηριστικά	
Κωδικός	2.5784 (Dual Power: ελατηρίου & μπαταρίας)
Λειτουργία	Μπαταρίας - Ηλεκτρική ή Ελατηρίου (Dual Power)
Χωρητικότητα Γεμιστήρα	300 βολές
Ταχύτητα	έως 70 m/s
Συνολικό Μήκος	50 - 72 εκ.
Βάρος	1,668 γρ.

Heckler & Koch MP5 KIDZ

Δύναμη και ακρίβεια σε compact έκδοση.

Απομίμηση οπλοπολυβόλου 6 mm compact έκδοσης με επιλογή λειτουργίας μεταξύ ελατηρίου και μπαταρίας (4 x AA) με δυνατότητα εκτόξευσης 450 βολών/λεπτό (επιλογή κατά ριπάς - full auto).



Τεχνικά Χαρακτηριστικά	
Κωδικός	2.5921 (Dual Power: ελατηρίου & μπαταρίας)
Λειτουργία	Μπαταρίας - Ηλεκτρική ή Ελατηρίου (Dual Power)
Χωρητικότητα Γεμιστήρα	300 βολές
Ταχύτητα	έως 35 m/s
Συνολικό Μήκος	27,5 εκ.
Βάρος	340 γρ.

TS 4000 CQB Advanced

Απομίμηση οπλοπολυβόλου 6 mm με ελαφρύ συνθετικό κορμό και δυνατότητα επιλογής λειτουργίας μεταξύ ελατηρίου και μπαταρίας. Δυνατότητα επιλογής μεταξύ ημιαυτόματης και αυτόματης λειτουργίας με δυνατότητα ρίψης 430 βολών/λεπτό.



Τεχνικά Χαρακτηριστικά	
Κωδικός	2.5923
Λειτουργία	Μπαταρίας - Ηλεκτρική ή Ελατηρίου (Dual Power)
Χωρητικότητα Γεμιστήρα	68 βολές
Ταχύτητα	έως 65 m/s
Συνολικό Μήκος	69 - 77 εκ.
Βάρος	1,490 γρ.

TS 4074 CQB Advanced

Απομίμηση οπλοπολυβόλου 6 χιλ. με ελαφρού τύπου συνθετικό κορμό που λειτουργεί με ελατήριο και με μπαταρία (dual power). Στη συσκευασία συμπεριλαμβάνεται η επαναφορτιζόμενη μπαταρία και ο φορτιστής. Εκτοξεύει πλαστικά σφαιρικά BB με επιλογή είτε βολής κατά βολής είτε κατά ριπές με ταχύτητα 430 βολές / λεπτό.



Τεχνικά Χαρακτηριστικά	
Κωδικός	2.5922
Λειτουργία	Μπαταρίας - Ηλεκτρική ή Ελατηρίου (Dual Power)
Χωρητικότητα Γεμιστήρα	45 βολές
Ολικό Μήκος	50 / 74 εκ.
Ταχύτητα	65 m/s
Βάρος	1,524 γρ.

Walther G22 DUAL POWER



Τεχνικά Χαρακτηριστικά	
Κωδικός	2.5532
Λειτουργία	Μπαταρίας - Ηλεκτρική ή Ελατηρίου (Dual Power)
Χωρητικότητα Γεμιστήρα	28 βολές X 2 γεμιστήρες
Ολικό Μήκος	74,5 εκ.
Ταχύτητα	65 m/s
Βάρος	1,560 γρ.

SOFTAIR ΠΙΣΤΟΛΙΑ ΜΕ ΑΜΠΟΥΛΑ CO2

Beretta 96A1

Πιστή απομίμηση πυροβόλου 6 mm. με γεμιστήρα 23 βολών. Υψηλής απόδοσης λειτουργία με CO2, μεταλλικής κατασκευής και παλινδρόμηση κλείστρου. Διαθέτει ρύθμιση shoot-up και ράγα για πρόσθετα αξεσουάρ.



Τεχνικά Χαρακτηριστικά	
Κωδικός	2.5793
Λειτουργία	CO2
Χωρητικότητα Γεμιστήρα	23 βολές
Ταχύτητα	έως 100 m/s
Συνολικό Μήκος	21,5 εκ.
Βάρος	895 γρ.

Beretta Elite II

Πιστή ρέπλικα πυροβόλου 6 mm από ανθεκτικό πολυμερικό υλικό και μεταλλικά μέρη. Λειτουργεί με αμπούλα CO2, έχει χωρητικότητα γεμιστήρα 15 βολών και διαθέτει και ράγα για πρόσθετα αξεσουάρ.



Τεχνικά Χαρακτηριστικά	
Κωδικός	2.5794
Λειτουργία	CO2
Χωρητικότητα Γεμιστήρα	15 βολές
Ταχύτητα	έως 120 m/s
Συνολικό Μήκος	21,5 εκ.
Βάρος	665 γρ.

Ruger Superhawk 6"

Απομίμηση περιστρόφου 6 mm. με δυνατότητα ρίψης 8 βολών. Υψηλής απόδοσης λειτουργία CO2 με ταχύτητα 170 m/sec. Μεταλλικό με πλαστικές λαβές οι οποίες με ένα απλό άνοιγμα προσφέρουν εύκολη τοποθέτηση της αμπούλας. Διαθέτει ρυθμιζόμενα σκοπευτικά και ράγα τύπου picatinny.

Τεχνικά Χαρακτηριστικά	
Κωδικός	2.5780
Λειτουργία	CO2
Χωρητικότητα Γεμιστήρα	8 βολές
Ταχύτητα	έως 170 m/s
Συνολικό Μήκος	29,5 εκ.
Βάρος	918 γρ.



Ruger Superhawk 8"

Απομίμηση περιστρόφου 6 mm. με δυνατότητα ρίψης 8 βολών. Υψηλής απόδοσης λειτουργία CO2 με ταχύτητα 180 m/sec. Μεταλλικό με πλαστικές λαβές οι οποίες με ένα απλό άνοιγμα προσφέρουν εύκολη τοποθέτηση της αμπούλας. Διαθέτει ρυθμιζόμενα σκοπευτικά και ράγα τύπου picatinny.



Τεχνικά Χαρακτηριστικά	
Κωδικός	2.5680
Λειτουργία	CO2
Χωρητικότητα Γεμιστήρα	8 βολές
Ταχύτητα	έως 180 m/s
Συνολικό Μήκος	34,5 εκ.
Βάρος	990 γρ.

Heckler & Koch USP

Πιστή ρέπλικα πυροβόλου 6 mm. με δυνατότητα ρίψης 16 βολών. Κατασκευασμένο από ανθεκτικό πολυμερικό υλικό και μεταλλικά μέρη. Διπλής ενέργειας, με λειτουργία απεμπλοκής της σκανδάλης. Μεταλλικό κλείστρο και κάννη.



Τεχνικά Χαρακτηριστικά	
Κωδικός	2.5561
Λειτουργία	CO2
Χωρητικότητα Γεμιστήρα	16 βολές
Ταχύτητα	έως 120 m/s
Συνολικό Μήκος	19 εκ.
Βάρος	990 γρ.

Walther P99 DAO

Πιστή ρέπλικα πυροβόλου 6 mm. με δυνατότητα ρίψης 15 βολών. Υψηλής απόδοσης λειτουργία CO2 με παλινδρόμηση κλείστρου. Σκελετός από πολυμερικό υλικό και μεταλλικό κλείστρο.

Τεχνικά Χαρακτηριστικά	
Κωδικός	2.5684
Λειτουργία	CO2
Χωρητικότητα Γεμιστήρα	15 βολές
Ταχύτητα	έως 140 m/s
Συνολικό Μήκος	18,5 εκ.
Βάρος	592 γρ.



Legends Makarov

100 % Μεταλλικό με παλινδρόμηση κλείστρου.



Τεχνικά Χαρακτηριστικά	
Κωδικός	2.5919
Διαμέτρηση	6 χιλ.
Προτεινόμενο BB	0.20-0.30gr
Πηγή ενέργειας	Αμπούλας Co2
Χωρητικότητα γεμιστήρα	14 BBs
Ταχύτητα	έως 135 m/s
Ολικό μήκος	16,2 εκ.
Βάρος	352 γρ.

SOFTAIR ΟΠΛΟΠΟΛΥΒΟΛΟ ΜΕ ΑΜΠΟΥΛΑ CO2

Heckler & Koch MP5 K



Απομίμηση οπλοπολυβόλου 6 mm. με δυνατότητα ρίψης 30 βολών. Υψηλής απόδοσης λειτουργία με CO2, διπλής ενέργειας και παλινδρόμηση κλείστρου. Κατασκευασμένο από ανθεκτικό πολυμερικό υλικό και μεταλλικά μέρη. Διαθέτει ρυθμιζόμενα σκοπευτικά και ράγα για αξεσουάρ.

Τεχνικά Χαρακτηριστικά	
Κωδικός	2.5786
Λειτουργία	CO2
Χωρητικότητα Γεμιστήρα	30 βολές
Ταχύτητα	έως 150 m/s
Συνολικό Μήκος	33,5 εκ.
Βάρος	1310 γρ.

SOFTAIR ΠΙΣΤΟΛΙΑ ΠΟΥ ΛΕΙΤΟΥΡΓΟΥΝ ΜΕ ΑΕΡΙΟ (GAS OPERATED)

BERETTA 92



Απόλυτη ακρίβεια - αποδεδειγμένη και αξιόπιστη λειτουργία με αέριο (gas operated). Απομίμηση πιστολίου 6 mm με παλινδρόμηση κλείστρου και κατασκευή μεταλλική.

Τεχνικά Χαρακτηριστικά	
Κωδικός	2.5797
Χωρητικότητα Γεμιστήρα	12 βολές
Ταχύτητα	105 m/s
Συνολικό Μήκος	19.6 εκ.
Βάρος	256 γρ.

BERETTA M9

Υψηλής απόδοσης και μεταλλικής κατασκευής απομίμηση πιστολίου 6 mm που λειτουργεί με αέριο (gas operated) και έχει παλινδρόμηση κλείστρου.

Τεχνικά Χαρακτηριστικά	
Κωδικός	2.5798
Χωρητικότητα Γεμιστήρα	24 βολές
Ταχύτητα	100 m/s
Συνολικό Μήκος	21.5 εκ.
Βάρος	1.070 γρ.



BERETTA 92 A1 BRIGADIER



Ο ιδανικός συνδυασμός λειτουργικού σχεδιασμού και απόλυτης δύναμης. Απομίμηση πιστολίου 6 mm με ρυθμιζόμενα σκοπευτικά και μεταλλική κάννη που λειτουργεί με αέριο (gas operated).

Τεχνικά Χαρακτηριστικά	
Κωδικός	2.5791
Χωρητικότητα Γεμιστήρα	20 βολές
Ταχύτητα	120 m/s
Συνολικό Μήκος	21.5 εκ.
Βάρος	511 γρ.

BERETTA 93 R

Υψηλής απόδοσης αυτόματο πιστόλι 6 mm με παλινδρόμηση κλείστρου που λειτουργεί με αέριο (gas operated) και εκτοξεύει 300 βολές / λεπτό.

Τεχνικά Χαρακτηριστικά	
Κωδικός	2.5904X
Χωρητικότητα Γεμιστήρα	32 βολές
Ταχύτητα	έως 120 m/s
Συνολικό Μήκος	21,5 εκ.
Βάρος	820 γρ.



Elite Force Mark I



Ημιαυτόματο πιστόλι 6 mm υψηλής απόδοσης με παλινδρόμηση κλείστρου και λειτουργία με αέριο (gas operated). Ιδανικό για σκοποβολή χάρη στη λειτουργία του και τη μεταλλική κατασκευή του (full metal).

Τεχνικά Χαρακτηριστικά	
Κωδικός	2.5908
Χωρητικότητα Γεμιστήρα	14 βολές
Ταχύτητα	έως 110 m/s
Συνολικό Μήκος	20 εκ.
Βάρος	1.000 γρ. (full metal)

Elite Force 75

Ημιαυτόματο πιστόλι 6 mm υψηλής απόδοσης με παλινδρόμηση κλείστρου και λειτουργία με αέριο (gas operated). Ιδανικό για σκοποβολή χάρη στη λειτουργία του και τη μεταλλική κατασκευή του (full metal).

Τεχνικά Χαρακτηριστικά	
Κωδικός	2.5907
Χωρητικότητα Γεμιστήρα	23 βολές
Ταχύτητα	έως 100 m/s
Συνολικό Μήκος	18 εκ.
Βάρος	940 γρ. (full metal)



Walther P38



Αυθεντική ρέπλικα ιστορικού πιστολίου υψηλής απόδοσης 6 χιλ. με παλινδρόμηση κλειστού και λειτουργία με αέριο (gas operated).

Τεχνικά Χαρακτηριστικά	
Κωδικός	2.5263
Χωρητικότητα Γεμιστήρα	12 βολές
Ταχύτητα	έως 100 m/s
Συνολικό Μήκος	22 χιλ.
Βάρος	725 γρ.

Heckler & Koch USP .45

Τεχνικά Χαρακτηριστικά	
Κωδικός	2.5689
Λειτουργία	Γκάζι
Χωρητικότητα Γεμιστήρα	25 βολές
Ταχύτητα	έως 110 m/s
Συνολικό Μήκος	19,5 εκ.
Βάρος	856 γρ. (μεταλλικά μέρη)



Αυθεντική ρέπλικα πιστολίου 6 mm. υψηλής απόδοσης με παλινδρόμηση κλειστρού και υψηλής ποιότητας κριτήρια κατασκευής. Το κλείστρο είναι μεταλλικό και κάποια μέρη του όπλου ατσάλινα.

Heckler & Koch USP .45 Match

Αυθεντική ρέπλικα πιστολίου 6 mm υψηλής απόδοσης με παλινδρόμηση κλειστρού, πλήρως ρυθμιζόμενα σκοπευτικά, αμφιδέξια αποδέσμευση κλειστρού, ρυθμιζόμενη σκανδάλη και μεταλλικό κλείστρο. Κάποια άλλα μέρη του όπλου είναι ατσάλινα. Επιλέγεται τόσο από σκοπευτές όσο και από συλλέκτες.



Τεχνικά Χαρακτηριστικά	
Κωδικός	2.5690
Λειτουργία	Γκάζι
Χωρητικότητα Γεμιστήρα	25 βολές
Ταχύτητα	έως 115 m/s
Συνολικό Μήκος	23,5 εκ.
Βάρος	856 γρ. (μεταλλικά μέρη)

Heckler & Koch MK23

Τεχνικά Χαρακτηριστικά	
Κωδικός	2.5905
Λειτουργία	Γκάζι
Χωρητικότητα Γεμιστήρα	26 βολές
Ταχύτητα	έως 125 m/s
Συνολικό Μήκος	24,5 εκ.
Βάρος	1.157 γρ.



Πιστή απομίμηση του θρυλικού MK23 SoCom σε διαμέτρηση 6mm. Διαθέτει παλινδρόμηση κλειστρού και απεμπλοκία σκανδάλης. Είναι κατάλληλο και για αριστερόχειρες.

SOFTAIR ΟΠΛΟΠΟΛΥΒΟΛΑ ΠΟΥ ΛΕΙΤΟΥΡΓΟΥΝ ΜΕ ΑΕΡΙΟ

ELITE FORCE PDW9

Αυθεντική έκδοση οπλοπολυβόλου 6 mm. με λειτουργία γκαζιού και δυνατότητα ρίψης 1000 βολών / λεπτό. Υψηλή απόδοση με παλινδρόμηση κλείστρου. Διαθέτει πτυσσόμενο κοντάκι, ρυθμιζόμενα σκοπευτικά και ράγες τύπου picatinny.



Τεχνικά Χαρακτηριστικά	
Κωδικός	2.5906X (full auto)
Λειτουργία	Γκάζι
Χωρητικότητα Γεμιστήρα	49 βολές
Ταχύτητα	έως 120 m/s
Συνολικό Μήκος	30,5 - 53,0 εκ.
Βάρος	1.810 γρ.

ELITE FORCE 6-35 PDW

Πιστή ρέπλικα οπλοπολυβόλου 6 mm. με λειτουργία γκαζιού και δυνατότητα ρίψης 700 βολών / λεπτό. Υψηλή απόδοση με παλινδρόμηση κλείστρου. Διαθέτει πτυσσόμενο κοντάκι, ρυθμιζόμενα σκοπευτικά και ράγες τύπου picatinny.

Τεχνικά Χαρακτηριστικά	
Κωδικός	2.5910X (full auto)
Λειτουργία	Γκάζι
Χωρητικότητα Γεμιστήρα	40 βολές
Ταχύτητα	έως 110 m/s
Συνολικό Μήκος	48,5 - 71,5 εκ.
Βάρος	2.280 γρ. (full metal)



Elite Force 4-VI CQB

Υψηλής απόδοσης και 100% μεταλλικής κατασκευής αυτόματο οπλοπολυβόλο 6 mm με ρυθμιζόμενα σκοπευτικά και ράγα τύπου Picatinny. Ιδανικό για πρακτική σκοποβολή χάρη στην εξαιρετική του λειτουργικότητα και υλικών κατασκευής.



Τεχνικά Χαρακτηριστικά	
Κωδικός	2.5725X (αυτόματο)
Χωρητικότητα Γεμιστήρα	35 βολές
Ταχύτητα	έως 125 m/s
Συνολικό Μήκος	68 εκ. - 76,5 εκ.
Βάρος	2.800 γρ. (full metal)

Heckler & Koch 416

Πιστή ρέπλικα οπλοπολυβόλου 6 mm. με λειτουργία γκαζιού και δυνατότητα ρίψης 550 βολών / λεπτό. Υψηλή απόδοση με παλινδρόμηση κλείστρου. Διαθέτει πτυσσόμενο κοντάκιο, ρυθμιζόμενα σκοπευτικά και ράγες τύπου ricatiny.



Τεχνικά Χαρακτηριστικά	
Κωδικός	2.5783X (full auto)
Λειτουργία	Γκάζι
Χωρητικότητα Γεμιστήρα	35 βολές
Ταχύτητα	έως 145 m/s
Συνολικό Μήκος	81,0 - 90,0 εκ.
Βάρος	3.100 γρ. (full metal)

Heckler & Koch G36 C

Αυθεντική έκδοση οπλοπολυβόλου 6 mm. με λειτουργία γκαζιού και δυνατότητα ρίψης 1000 βολών / λεπτό. Υψηλή απόδοση με παλινδρόμηση κλείστρου. Διαθέτει πτυσσόμενο κοντάκιο, ρυθμιζόμενα σκοπευτικά και ράγες τύπου ricatiny.

Τεχνικά Χαρακτηριστικά	
Κωδικός	2.5624X (full auto)
Λειτουργία:	Γκάζι
Χωρητικότητα Γεμιστήρα	35 βολές
Ταχύτητα	έως 130 m/s
Συνολικό Μήκος	50,5 - 72,0 εκ.
Βάρος	2.520 γρ. (full metal)



Heckler & Koch MP5 A2

Αυθεντική έκδοση οπλοπολυβόλου 6 mm. με λειτουργία γκαζιού και δυνατότητα ρίψης 780 βολών / λεπτό. Υψηλή απόδοση με παλινδρόμηση κλείστρου. Διαθέτει ρυθμιζόμενα σκοπευτικά.



Τεχνικά Χαρακτηριστικά	
Κωδικός	2.5902X (full auto)
Λειτουργία	Γκάζι
Χωρητικότητα Γεμιστήρα	30 βολές
Ταχύτητα	έως 115 m/s
Συνολικό Μήκος	68 εκ.
Βάρος	2.810 γρ.

Heckler & Koch MP5 A3

Αυθεντική έκδοση οπλοπολυβόλου 6 mm. με λειτουργία γκαζιού και δυνατότητα ρίψης 780 βολών / λεπτό. Υψηλή απόδοση με παλινδρόμηση κλείστρου. Διαθέτει πτυσσόμενο κοντάκιο και ρυθμιζόμενα σκοπευτικά.

Τεχνικά Χαρακτηριστικά	
Κωδικός	2.5903X (full auto)
Λειτουργία	Γκάζι
Χωρητικότητα Γεμιστήρα	30 βολές
Ταχύτητα	έως 115 m/s
Συνολικό Μήκος	49,5 - 66 εκ.
Βάρος	2.810 γρ.



Heckler & Koch USP COMPACT

Πιστή απομίμηση πυροβόλου όπλου σε διαμέτρηση 6mm. Διαθέτει μεταλλικό κλείστρο και ανθεκτικό πολυμερικό σώμα. Η παλινδρόμηση του κλείστρου και ο απεμπλοκέας σκανδάλης είναι χαρακτηριστικά απο την εξαιρετική κατασκευή και λειτουργία που διαθέτει.



Τεχνικά Χαρακτηριστικά	
Κωδικός	2.5682
Λειτουργία	Γκάζι
Χωρητικότητα Γεμιστήρα	22 βολές
Ταχύτητα	έως 100 m/s
Συνολικό Μήκος	17,4 εκ.
Βάρος	732 γρ.

Heckler & Koch USP Match

Πιστή απομίμηση πυροβόλου 6 mm. με δυνατότητα ρίψης 15 βολών. Με λειτουργία γκαζιού και παλινδρόμηση κλείστρου. Διαθέτει μεταλλική κάννη και ρύθμιση shoot-up.

Τεχνικά Χαρακτηριστικά	
Κωδικός	2.5632
Λειτουργία	Γκάζι
Χωρητικότητα Γεμιστήρα	15 βολές
Ταχύτητα	έως 90 m/s
Συνολικό Μήκος	24,0 εκ.
Βάρος	624 γρ.



Hammerli S26

Πιστή απομίμηση πυροβόλου 6 mm. Υψηλής απόδοσης με δυνατότητα ρίψης 26 βολών. Με λειτουργία γκαζιού και παλινδρόμηση κλείστρου. Διαθέτει μεταλλική κάννη, ράγες τύπου ricasipny και ρύθμιση shoot-up.



Τεχνικά Χαρακτηριστικά	
Κωδικός	2.5738
Λειτουργία	Γκάζι
Χωρητικότητα Γεμιστήρα	26 βολές
Ταχύτητα	έως 100 m/s
Συνολικό Μήκος	19,3 εκ.
Βάρος	770 γρ.

Hammerli S26 FM

Πιστή απομίμηση πυροβόλου 6 mm. Υψηλής απόδοσης με δυνατότητα ρίψης 20 βολών. Με λειτουργία γκαζιού και παλινδρόμηση κλείστρου. Διαθέτει μεταλλική κάννη, ράγες τύπου ricasipny και ρύθμιση shoot-up.

Τεχνικά Χαρακτηριστικά	
Κωδικός	2.5477
Λειτουργία	Γκάζι
Χωρητικότητα Γεμιστήρα	20 βολές
Ταχύτητα	έως 100 m/s
Συνολικό Μήκος	19,3 εκ.
Βάρος	1130 γρ. (full metal)



Legends 98K

Ένα πραγματικά ιστορικό όπλο του πολέμου, η καραμπίνα του Γερμανικού στρατού 98K, σε διαμέτρημα 8mm.. Κατασκευαζόταν από τον Mauser και υιοθετήθηκε ως βασικό υπηρεσιακό όπλο του Γερμανικού στρατού το 1935. Διαθέτει παλινδρόμηση κλείστρου και είναι κατασκευασμένο από μέταλλο και ξύλο.



Τεχνικά Χαρακτηριστικά	
Κωδικός	2.5512
Λειτουργία	Γκάζι
Χωρητικότητα Γεμιστήρα	5 βολές
Ταχύτητα	έως 105 m/s
Συνολικό Μήκος	119,2 εκ.
Βάρος	2620 γρ. (full metal)

Legends C96

Μια πολύ καλή πιστή απομίμηση του θρυλικού Mauser C96. Πρόκειται για ένα ημιαυτόματο πιστόλι χειρός, πλήρως μεταλλικό με παλινδρόμηση κλείστρου σε διαμέτρημα 6mm. Τα κύρια χαρακτηριστικά που το διακρίνουν είναι το αναπόσπαστο "κουτί" μπροστά από την σκανδάλη, το οποίο είναι ο γεμιστήρας του, καθώς και το μεγάλο σε μήκος κάννη του.



Τεχνικά Χαρακτηριστικά	
Κωδικός	2.5733
Λειτουργία	Γκάζι
Χωρητικότητα Γεμιστήρα	28 βολές
Ταχύτητα	έως 110 m/s
Συνολικό Μήκος	29,0 εκ.
Βάρος	1116 γρ. (full metal)

Legends U.S. M1 Carbine



Τεχνικά Χαρακτηριστικά	
Κωδικός	2.5600
Διαμέτρημα	8 χιλ. BB
Πηγή Ενέργειας	Αέριο (GAS)
Χωρητικότητα γεμιστήρα	13 ατσάλινα σφαιρικά BB
Ταχύτητα	105 m/s
Ασφάλεια	Σκανδάλης
Σκοπευτικά	Ρυθμιζόμενα
Ενέργεια	4,0 Joules
Ολικό μήκος	98,2 εκ.
Βάρος	2,000 γρ.
Υλικά Κατασκευής	Μέταλλο / Ξύλο

Υψηλής αξίας τουφέκι για φιλόδοξους συλλέκτες. Αεροβόλο τουφέκι υψηλής απόδοσης 8 χιλ. που λειτουργεί με αέριο (gas operated). Ξύλινο κοντάκι, μεταλλικά μέρη και μεταλλικό σύστημα όπλου. Διαθέτει σύστημα παλινδρόμησης κλείστρου.

Heckler & Koch MP7 A1

Αυθεντική ρέπλικα με παλινδρόμηση κλείστρου και δυνατότητα ρίψης 780 βολών/λεπτό.



Τεχνικά Χαρακτηριστικά	
Κωδικός	2.5944X
Διαμέτρημα	6 mm
Τύπος βλήματος	BBs
Προτεινόμενο BB	0.20-0.30gr
Πηγή ενέργειας	GAS Blowback (GBB)
Χωρητικότητα γεμιστήρα	30 BBs
Ταχύτητα	έως 115 m/s
Ολικό μήκος	610-760mm
Βάρος	3122gr

Heckler & Koch G36 KV

Τεχνικά Χαρακτηριστικά	
Κωδικός	2.5935X
Διαμέτρημα	6 mm
Τύπος βλήματος	BBs
Προτεινόμενο BB	0.20-0.30gr
Πηγή ενέργειας	GAS Blowback (GBB)
Χωρητικότητα γεμιστήρα	30 BBs
Ταχύτητα	έως 130 m/s
Ολικό μήκος	618-865mm
Βάρος	2810gr

Αυθεντική ρέπλικα οπλοπολυβόλου 6 χιλ. με παλινδρόμηση κλείστρου και δυνατότητα ρίψης 780 βολών / λεπτό.



SOFTAIR TOY TANKS UMAREX



Απομιμήσεις αληθινών αρμάτων διαμετρήματος 6 χιλ.
Έλεγχος κίνησης μέσω ασύρματου τηλεχειριστηρίου.
Περιλαμβάνουν επαναφοριζόμενη μπαταρία και φορτιστή.

LEOPARD II A5

Κλίμακας 1:24 απομίμηση του αληθινού Γερμανικού Άρματος. Διαστάσεις 41x15x13 εκ. Βάρος 1310 γρ. Μέγιστο βεληνεκές 30 μέτρα. Δυνατότητα 40 βολών. **Κωδικός: 5.8040**

TIGER I

Κλίμακας 1:16 απομίμηση του αληθινού Γερμανικού Άρματος. Διαστάσεις 52x23x19 εκ. Βάρος 4000 γρ. Μέγιστο βεληνεκές 25 μέτρα. Δυνατότητα 100 βολών. **Κωδικός: 5.8042**



Ελικόπτερο Apache

Κωδικός: 5.8300

Mosquito

Κατασκευασμένα από ανθεκτικό πολυμερικό υλικό. Περιλαμβάνουν επαναφοριζόμενη μπαταρία και φορτιστή. **Κωδικός: 5.8299**



ΣΤΟΧΟΙ & ΒΛΗΜΑΤΑ ΓΙΑ SOFTAIR ΑΠΟΜΙΜΗΣΕΙΣ ΟΠΑΩΝ



Κωδικός: 50-100-420
Πλαστικά σφαιρικά βλήματα 6 χιλ. σε σακουλάκι των 500.

Tokyo Soldier Glass BB
Γυάλινα σφαιρικά βλήματα BB 6 χιλ. σε φυαλίδιο των 1,000.
Κωδ. 2.5598



Κωδικός: 50-100-405
Shooting Target.

Ηλεκτρικός επανερχόμενος στόχος για πλαστικά βλήματα 6 χιλ. Λειτουργεί με μπαταρίες.



Κωδικός: 50-100-410
Targedon. Ηλεκτρονικός ηχητικός στόχος για πλαστικά βλήματα 6 χιλ. Ηχεί μόνο όταν ευστοχήσετε.



Κωδικός: 50-100-400
Στόχος με ειδική επιφάνεια στην οποία επικολλούνται τα πλαστικά βλήματα διαμ. 6 χιλ. και στη συνέχεια συλλέγονται στον υποδοχέα του στόχου.



Μεγάλη ποικιλία σε BB 6 χιλ.

Walther 0,20 γρ. σε συσκ. 3,000 - **Κωδ. 4.1839**

Walther 0,25 γρ. σε συσκ. 3,000 - **Κωδ. 4.1840**

Walther 0,30 γρ. σε συσκ. 3,000 - **Κωδ. 4.1841**

Tokyo Soldier BB αλουμινίου σε συσκ. 500 - **Κωδ. 2.5716**

Combat Zone 12 γρ. σε συσκ. των 800 - **Κωδ. 2.5737**

Combat Zone 12 γρ. σε συσκ. των 5000 - **Κωδ. 2.5671**

Combat Zone 20 γρ. σε συσκ. των 800 - **Κωδ. 2.5676**

Combat Zone 20 γρ. σε συσκ. των 2000 - **Κωδ. 2.5674**

ΘΗΚΕΣ UMAREX ΓΙΑ ΠΙΣΤΟΛΙΑ & ΤΟΥΦΕΚΙΑ



Κωδικός: 5.8059
Θήκη για αεροβόλα
τουφέκια Hammerli.



Κωδικός: 3.1517
Θήκη ζώνης από Cordura τύπου Pancake κατάλληλη για μεγάλα πιστόλια. Χρώμα μαύρο.



Θήκες Police
Πλαστικές θήκες με ασφάλεια σκανδάλης
Κωδικός 3.1550 για τα μοντέλα P88 και CP88 με μήκος κάννης 3,5".
Κωδικός 3.1551 για τα μοντέλα P88 και CP88 με μήκος κάννης 5,6".



Θήκη UTG μηρού
Προσαρμόζεται στον δεξί μηρό και έχει υποδοχή για γεμιστήρα και ρυθμιζόμενο ιμάντα. Κατάλληλη για μεσαίου μεγέθους και μεγάλα πιστόλια (όπως CP88, Hammerli USP, Hammerli P26, Beretta Px4 Storm, Beretta Elite II κ.α.). **Κωδ. 3.1564**



Κωδικός: 3.1549
Θήκη cordura για τα πιστόλια Hammerli



Κωδικός: 3.1548
Θήκη ζώνης από Cordura κατάλληλη για το μοντέλο PPK/S, PPK και PP. Χρώμα μαύρο.



Θήκες ζώνης δερμάτινες Quick Defence

Διαθέσιμες για τα παρακάτω μοντέλα:
Κωδ. 3.1526 για το Walther P88, CP88, CP88 Competition.
Κωδ. 3.1547 για το Smith & Wesson



Κωδικός: 3.1573
Θήκη δερμάτινη καφέ για τα πιστόλια Makarov

ΜΑΧΑΙΡΙΑ & ΣΟΥΓΙΑΔΕΣ REMINGTON

Σουγιάδες τσέπης Remington Heritage Big Game

Οι σουγιάδες τσέπης της σειράς Heritage προσφέρονται σε επτά κλασικούς τύπους με λαβές είτε από πολυσιτρωματικό πλαστικοποιημένο ξύλο ή από πράσινο ακατέργαστο κόκαλο όπως είναι τα χαρακτηριστικά του σουγιά της σειράς Remington Bullet Knife που είχε κατασκευαστεί επ' ευκαιρία της 25ης επετείου της Remington. Όλοι οι σουγιάδες της σειράς Heritage Series είναι κατασκευασμένοι στην Αμερική από τα πιο άριστα υλικά και φέρουν στη βάση της λάμας τους χαραγμένο το ίδιο διακριτικό έμβλημα " Remington Arms company " που υπήρχε σε όλα τα όπλα της Remington που κατασκευάζονταν από το 1888 έως το 1914.



Κωδικός 19836



Κωδικός 19837



Κωδικός 19838



Κωδικός 19883



Κωδικός 19884



Κωδικός 19847



Κωδικός 19848



Μαχαίρια Sportsman

Ανατομική λαβή από ανθεκτικό και εύκαμπτο καουτσούκ για σταθερό κράτημα ακόμα και στις πιο δύσκολες καιρικές συνθήκες. Λεπίδα από ανοξείδωτο ατσάλι 420. Προσφέρονται με μαύρη δερμάτινη θήκη.



Sportsman Drop Point

Κωδικός: 18191

Μήκος Λεπίδας: 11,75 εκ.

Ολικό Μήκος: 25 εκ.



Sportsman Clip Point

Κωδικός: 18195

Μήκος Λεπίδας: 11 εκ.

Ολικό Μήκος: 24 εκ.



Sportsman Gut Hook

Κωδικός: 18193

Μήκος Λεπίδας: 11,75 εκ.

Ολικό Μήκος: 23.5 εκ.

Σουγιάδες Sportsman



Σουγιάς Black Delrin Stockman

Λεπίδες από 440 ανοξείδωτο ατσάλι και λαβή από κατεργασμένη κοκάλινη λαβή τύπου Delrin.

Κωδ. 18031



Σουγιάς Tectonic CTi

Λεπίδα από ανοξείδωτο ατσάλι 420HC με επίστρωση τιτανίου και χαραγμένο το λογότυπο της Remington. Λαβή από ανθρακονήματα. Ειδικό κουμπί για άνοιγμα και κλείσιμο σουγιά και clip για την τσέπη. Συνολικό μήκος: 19 εκ. Μήκος λεπίδας: 8 εκ.

Κωδ. 19276

Μαχαίρια Sportsman F.A.S.T. (Fast Action, Soft Touch)

Νέο μαχαίρι της Remington κατασκευασμένο από ανοξείδωτο ατσάλι 440 με το λογότυπο χαραγμένο στην λεπίδα. Μήκος λεπίδας: 14,5 εκ. Ολικό Μήκος: 26 εκ. Διατίθεται με ανθεκτική νάιλον θήκη.



Κωδ. 19784

Μαύρη λεπίδα και μαύρη λαβή



Κωδ. 19786

Λεπίδα από ανοξείδωτο ατσάλι και μαύρη λαβή



Κωδ. 19787

Μαύρη λεπίδα και Camo λαβή

Σουγιάδες Sportsman F.A.S.T. (Fast Action, Soft Touch)

Λεπίδα από ανοξείδωτο ατσάλι 440, μήκους 9,20 εκ., με χαραγμένο το σήμα της Remington. Λαβή από ατσάλι με επίστρωση συνθετικού. Ανοίγει με μια κίνηση του αντίχειρα. Clip για την τοποθέτηση στη ζώνη ή στην τσέπη. Εύκολο στη χρήση και ελαφρύ. Ολικό μήκος 22 εκ.



Κωδικός: 18213

Με λεπίδα ανοξείδωτο ατσάλι και μαύρη λαβή

Κωδικός: 18208

Με μαύρη λεπίδα και λαβή παραλλαγής Mossy Oak Obsession.



Κωδικός 19767

Με Πορτοκαλί λαβή και Μαύρη λάμα.



Κωδικός 18220

Λεπίδα σε γυαλιστερό φινίρισμα



Κωδικός 19070

Λεπίδα σε γυαλιστερό Nickel φινίρισμα και Camo λαβή.



Κωδικός 19072

Λεπίδα σε γυαλιστερό μαύρο φινίρισμα

Μαχαίρια Sportsman Insignia

Νέα σειρά μαχαιριών Sportsman Insignia Edition κατασκευασμένα από ανοξείδωτο ατσάλι 440 SS. Λαβές από ξύλο σε μαύρη και καφέ απόχρωση.



Κωδ. 19312 Insignia Gut Hook



Κωδ. 19311 Insignia Drop Point

Σουγιάδες Sportsman Insignia

Λεπίδα από ανοξείδωτο ατσάλι 440 και ξύλινη λαβή διακοσμημένη με το λογότυπο Remington Sportsman.

Mid-Folding Hunter

Κωδ. 19315

Ξύλινη λαβή σε μαύρη απόχρωση.

Κωδ. 19317

Ξύλινη λαβή σε καφέ απόχρωση.



Stockman

Κωδ. 19320

Ξύλινη λαβή σε μαύρη απόχρωση.

Κωδ. 19325

Ξύλινη λαβή σε καφέ απόχρωση.



Canoe

Κωδ. 19324
Ξύλινη λαβή σε Μαύρη Απόχρωση



Κωδ. 19329
Ξύλινη λαβή σε Καφέ Απόχρωση



Whittler

Κωδ. 19328
Ξύλινη λαβή σε Καφέ Απόχρωση



Κωδ. 19323
Ξύλινη λαβή σε Μαύρη Απόχρωση



Stockman Medium

Κωδ. 19321
Ξύλινη λαβή σε Μαύρη Απόχρωση



Κωδ. 19326
Ξύλινη λαβή σε Καφέ Απόχρωση



Peanut

Κωδ. 19322
Ξύλινη λαβή σε Μαύρη Απόχρωση



Κωδ. 19327
Ξύλινη λαβή σε Καφέ Απόχρωση



Συλλεκτικά Μαχαίρα & Σουγιάδες

JIGGED BONE BABY BOWIE DELRIN STAG

Λεπίδα από ανοξείδωτο ατσάλι 440, ενισχυμένο με επικάλυψη Carbon.
Ολικό μήκος 16εκ. Λαβή από κόκαλο και γύλο. Συνοδεύεται από καφέ δερμάτινη θήκη.



Κωδ. 19888



Κωδ. 18889

Damascus Bullet knife



Λαβή από άριστης ποιότητας μαόνι τύπου swietenia mahogany με διακοσμητικά σκαλίσματα και το έμβλημα bullet. Ατσάλινες Δαμασκηγές λάμες. Λάμα τύπου Clip Point μήκους 8,75cm με εγκοπή ανοίγματος. Λάμα τύπου Sprey μήκους 8,75cm με εγκοπή ανοίγματος στην πίσω πλευρά.

Κωδ. 18964



2011 Bullet Knife Double Trapper

Λάμες από εξαιρετικής ποιότητας ατσάλι τύπου 440 SS. Λαβή από άριστης ποιότητας μαόνι τύπου swietenia mahogany με διακοσμητικά σκαλίσματα και το έμβλημα bullet

Κωδ. 18965

Πολυεργαλεία Remington

Πολυεργαλείο Bird Hunter

Πολυεργαλείο της Remington με αγκιστράκι για πτερωτά, οδοντωτό μαχαίρι, κλειδί για τσοκάκια διαμ. 12 & 20, λάμα τύπου clip point 7,6 εκ., πλακέ κατσαβίδι, υποδεκάμετρο κλπ.

Συσκευασία σε μαύρη νάilon θήκη.

Κωδικός: 18866



BIG GAME SKINNER SET

Τρεις ανεξάρτητες λεπίδες, με εργονομικό σχεδιασμό, κατασκευασμένες από 440 ανοξείδωτο ατσάλι κατάλληλες για γδάρισμα τριχωτών. Αποτελείται από μια λεπίδα 18,50εκ τύπου Gut Hook, μια λεπίδα τύπου Carving Blade. Συνοδεύεται από σκληρή θήκη ζώνης.

WINGMASTER TM MULTITOOL

Πολυεργαλείο που διαθέτει 7,5εκ. πριόνι, 4,5εκ λεπίδα, κλειδί για τσοκ 12 & 20ga, άγκιστρο ειδικό για καθάρισμα εντέρων, Led φωτισμό με διακόπτη, εργονομικές αντιολισθητικές λαβές από λάστιχο. Συνοδεύεται με θήκη ζώνης.



Σουγιάδες Umarex-Walther

Walther Tactical P99

Μαχαίρι με λεπίδα από ατσάλι 440 C 58 HRC και λαβή από κρατόν. Προσφέρεται με θήκη από cordura. Μήκος λεπίδας: 14 εκ. Ολικό Μήκος: 27,5 εκ. Κωδικός: 5.2179



Walther P22 Titan

Σουγιάς με λεπίδα από ανοξείδωτο ατσάλι 440 C με επίστρωση τιτανίου. Μήκος λεπίδας: 7,5 εκ. Ολικό Μήκος: 22 εκ. Κωδικός: 5.0713



Walther P99 Laser Cut

Σουγιάς με λεπίδα από ανοξείδωτο ατσάλι 420 και λαβή από άριστης ποιότητας συνθετικό. Μήκος λεπίδας: 7,5 εκ. Ολικό Μήκος: 17,5 εκ. **Κωδικός: 5.8212**

Walther Illuminator Serator

Σουγιάς με αγκράφα ζώνης και φωσφορίζον λογότυπο Walther. Μήκος λεπίδας: 9,5 εκ. Ολικό Μήκος: 22 εκ. **Κωδικός: 5.8206**

Walther Illuminator Serator junior

Σουγιάς με αγκράφα ζώνης και φωσφορίζον λογότυπο Walther. Μήκος λεπίδας: 8 εκ. Ολικό Μήκος: 19 εκ. **Κωδικός: 5.8209**

Walther Illuminator Tanto

Σουγιάς με αγκράφα ζώνης και φωσφορίζον λογότυπο Walther. Μήκος λεπίδας: 9,5 εκ. Ολικό Μήκος: 22 εκ. **Κωδικός: 5.8207**

Walther Illuminator Tanto Junior

Σουγιάς με αγκράφα ζώνης και φωσφορίζον λογότυπο Walther. Μήκος λεπίδας: 8 εκ. Ολικό Μήκος: 19 εκ. **Κωδικός: 5.8210**

Walther Drop Point

Σουγιάς με αγκράφα ζώνης και φωσφορίζον λογότυπο Walther. Μήκος λεπίδας: 9,5 εκ. Ολικό Μήκος: 22 εκ. **Κωδικός: 5.8208**

Walther Drop Point Junior

Σουγιάς με αγκράφα ζώνης και φωσφορίζον λογότυπο Walther. Μήκος λεπίδας: 8 εκ. Ολικό Μήκος: 19 εκ. **Κωδικός: 5.8211**

Walther La Chasse

Μαχαίρι με λεπίδα από ανοξείδωτο ατσάλι 440C και λαβή από Kraton. Μήκος Λεπίδας: 12 εκ. Ολικό μήκος 24,5 εκ. Συνοδεύεται με θήκη από cordura. **Κωδικός: 5.2180**



Umarex Multi Tool

Το νέο πολυεργαλείο της Umarex είναι ένα πολύ χρήσιμο προϊόν, για πάσης φύσης ενασχόληση της καθημερινής ζωής εντός και εκτός σπιτιού. Διαθέτει 2 ειδών κατσαβίδια, ανοικτήρια, λεπίδες, τανάλια, και άλλα κοπτικά μέσα, τα οποία μπορούν να διευκολύνουν τις δραστηριότητες ενός κυνηγού και όχι μόνο.

Κωδικός: 5.8290

Umarex EHM 407

Σουγιάς με λεπίδα από ανοξείδωτο ατσάλι 420. Λαβή από ενισχυμένο πλαστικό τύπου G10. Έχει αγκράφα για να τοποθετείται σε ζώνη ή τσέπη. Ανοίγει εύκολα με μια κίνηση του αντίχειρα. Μήκος Λεπίδας: 7,5 εκ. Ολικό μήκος: 17 εκ.

Κωδικός: 5.8260





Elite Force EF101

Νέο μαχαίρι από την Umarex της σειράς Elite force. Η λαβή του είναι κατασκευασμένη από αλουμίνιο. Διαθέτει λάμα από ανοξείδωτο ατσάλι 420 μήκους 101mm (4"). Το ολικό μήκος είναι 224 mm (8"). Βάρος 153γρ.

Κωδ.: 5.0901



Elite Force EF102

Μια εντυπωσιακή καινοτομία διαθέτει το νέο μαχαίρι της umarex EF 102. Η λαβή του είναι κατασκευασμένη από πολυμερικό υλικό G10. Ολικό μήκος : 127mm (5") Κλειστό και 210mm(8.3mm) ανοικτό. Μήκος λάμας: 83mm (3.3"). Βάρος: 191γρ

Κωδ.: 5.0902



Elite Force EF 601

Φανταστικό πολυεργαλείο-μαχαίρι από την Umarex για το 2012. Κατασκευασμένο από ανοξείδωτο ατσάλι 420. Η λαβή του έχει μήκος 8,1cm και είναι κατασκευασμένη από αλουμίνιο. Ολικό μήκος: 125mm (4,9") (κλειστό) και 206mm (8.1") ανοικτό. Βάρος: 161γρ

Κωδ.: 5.0903



Elite Force EF 103

Νέο "μικρό" μαχαίρι από την Umarex. Η λάμα του είναι κατασκευασμένη από ανοξείδωτο ατσάλι 420 με μήκος 70mm (2.8").

Ολικό μήκος: 95mm (3.7") Κλειστό και 165mm (6.5mm) ανοικτό.

Βάρος 73γρ.

Κωδ.: 5.0904



Elite Force EF 701

Νέο μαχαίρι κατασκευασμένο από ατσάλι 420. Διαθέτει και κορδονάκι στην λαβή. Μήκος λάμας: 101mm (4.0"). Ολικό μήκος: 224mm (8,8"). Βάρος: 153γρ

Κωδ.: 5.0905



Blacktac FDE

Το γνωστό μαχαίρι tactical της Walther με λαβή τύπου tanto και μύτη στο πίσω μέρος της για θραύση κρυστάλλων έρχεται και με λαβή χρώματος FDE (Flat Dark Earth).

Κωδ.:5.0740



Walther Classic Military

Ένας πολυσουγιάς ιδιαίτερα εύχρηστος σε οποιαδήποτε συνθήκη. Διαθέτει ανοξείδωτη ατσάλινη λάμα 440SS 8εκ., πριόνι, κατασβίδι, ανοικτήρι και σουβλί. Ολικό μήκος 19εκ. Προσφέρεται με υψηλής ποιότητας θήκη.

Κωδ.:5.0726



Walther All-Purpose

Μαχαίρι γενικής χρήσης με λάμα κατασκευασμένη από ατσάλι 440SS. Συνοδεύεται από Nylon θήκη. Μήκος λάμας: 120mm, Ολικό μήκος: 240mm.

Κωδ.: 5.0727



Walther Mini Pocket Knife

Κλασικός μινι σουγιάς με πτυσσόμενο κατασβίδι και ανοικτήρι.

Κωδ.: 5.0724



Walther Sub Companion Knife

Ο πιο μικρός σουγιός της Walther από την σειρά tactical είναι αυτός με την κλασική γραμμή και με πτυσσόμενο κλείδωμα. Σχεδιασμένος για χρήση με το ένα χέρι ανοίγει εύκολα με την βοήθεια της ασφάλειας. Μπορείτε να το έχετε στην -συνοδευόμενη από την συσκευασία- θήκη του ή στο κλιπ που διαθέτει.

Κωδ.: 5.0719

Μαχαίρια Umarex-Walther

Walther Anniversary Knife

Η αριστοτεχνική κατασκευή και η χρήση των προσεκτικά επιλεγμένων υλικών μπορεί να θεωρηθούν ως δεδομένα σε αυτό το μαχαίρι. Λάμα από 440C με εξαιρετική διατήρηση άκρη κοπής. Λαβή από ανθεκτικό καμβά Micarta με ενίσχυση τιτανίου. Μήκος λάμας: 123mm. Ολικό μήκος: 250mm.

Κωδ.: 5.0741



Walther P38

Νέο μαχαίρι της Walther με λαβή από πολυμερικό υλικό απομίμηση ξύλου του θρυλικού πυροβόλου P38. Λάμα από ανοξείδωτο ατσάλι 440C. Μήκος λάμας: 135mm(5.3"), Ολικό μήκος: 260mm (10.2"), Βάρος: 286 γρ.

Κωδ.: 5.0738



Walther Neck knife

Μικρό και εύχρηστο κατάλληλο για όλες τις χρήσεις! Κατασκευασμένο από ανοξείδωτο ατσάλι 440. Η λαβή του είναι από πολυμερικό G10.

Μήκος λάμας: 63mm (2.5"), Ολικό μήκος: 138mm (5.4"), Βάρος: 57γρ.

Κωδ.: 5.0736



Walther Mach TacI

Ατσάλινη λεπίδα 440SS με επικάλυψη τιτανίου. Μήκος λεπίδας 40εκ. Πάχος λεπίδας 4,5 χιλ. Ολικό μήκος 55 εκ. με συνθετική λαβή.

Συνοδεύεται με θήκη από Cordura.

Κωδ.: 5.0721



Walther Mach TacII

Ατσάλινη λεπίδα 440SS με επικάλυψη τιτανίου. Μήκος λεπίδας 38εκ. Πάχος λεπίδας 4,5 χιλ. Ολικό μήκος 53 εκ. με συνθετική λαβή.

Συνοδεύεται με θήκη από Cordura.

Κωδ.: 5.0722



Walther Advanced Throwing Knives

Κατασκευή από ατσάλι 420SS, ολικό μήκος 26εκ., βάρος 270γρ. ανά μαχαίρι. Συνοδεύεται από δύο μαχαίρια και ανθεκτική θήκη Cordura.

Κωδ.: 5.0730



Walther Backup

Νέο μαχαίρι κατασκευασμένο από ανοξείδωτο ατσάλι 440 SS. Συνοδεύεται από σκληρή θήκη πλήρως ρυθμιζόμενη.

Κωδ.: 5.0720

ΑΠΟΣΤΑΣΙΟΜΕΤΡΑ

LASER RANGE FINDERS - ΜΕΤΡΗΤΕΣ ΑΠΟΣΤΑΣΗΣ

Τα νέα αποστασιόμετρα της Walther βοηθούν σημαντικά στο κυνήγι και στην πρακτική σκοποβολή. Λειτουργούν με μπαταρία τύπου CR-2 3 V που συμπεριλαμβάνεται στη συσκευασία.

Το Walther LRF 400 είναι κατάλληλο για μέτρηση απόστασης από 15 έως 400 μέτρα και το LRF 600 για απόσταση από 15 έως 600 μέτρα και το LRF 1000 για απόσταση από 15 έως 1000 μέτρα.



Κωδ. 2.1301 - LRF400 Κωδ. 2.1302 - LRF600

LFR 1000

LFR 1000 για απόσταση από 15 έως 1000 μέτρα.

ΚΩΔΙΚΟΣ 2.1303

ΚΥΑΛΙΑ WALTHER



Κωδικός: 5.9000

Κυάλια αναδιπλούμενα
10x50



Κωδικός: 5.9005

Κυάλια αναδιπλούμενα
8x21 με μαλακή θήκη.



Κωδικός: 5.9008

Κυάλια αναδιπλούμενα
μοντ. Adventure 8x42.
Διατίθενται με θήκη.

Κωδικός: 2.1306
Walther Digiview Pro

Κυάλια νυχτός που
καλύπτουν απόσταση
έως και 60 μέτρα με 3
φορές/6 φορές
μεγέθυνση.



ΓΙΑΚΕΚΑ

ΓΙΛΕΚΟ TACTICAL VEST MAYPO



Κωδ. 5.8019

ΓΙΛΕΚΟ ELITE FORCE MISSION VEST



Κωδ. 3.9011

PAINTBALL UMAREX

Walther P99 RAM

Διαμετρήματος .43 με χωρητικότητα 9 χρωμόσφαιρων (paintball) ή λαστιχιένων βολίδων (rubberball). Λειτουργεί με αμπούλα CO2 12 γρ. ή 88 γρ. και με φυάλη CO2.

Τεχνικά Χαρακτηριστικά	
Κωδικός	2.4650
Διαμέτρηση	.43
Χωρητικότητα	9 λαστιχιένιες βολίδες ή χρωμόσφαιρες
Συνολικό μήκος	18,5 εκ.
Μέγιστη ενέργεια	2,5 Joules
Ταχύτητα	70 - 75 m/s
Βάρος	884 γρ.



Αξεσουάρ του μοντέλου Walther P99 RAM
Γεμιστήρας (κωδ. 2.4650.1)
Αντάπτορας για αμπούλα CO2 88 γρ.
ή φυάλη CO2 (κωδ. 2.4655)

RAM 1 R Sportsline

Τεχνικά Χαρακτηριστικά	
Κωδικός	2.5818X
Διαμέτρηση	.43
Χωρητικότητα	20 λαστιχιένιες βολίδες ή χρωμόσφαιρες
Συνολικό μήκος	81-85 εκ.
Μέγιστη ενέργεια	5 Joules
Ταχύτητα	115 m/s
Βάρος:	2,345 γρ.



Διαμετρήματος .43 αυτόματο τουφέκι χωρητικότητας 20 λαστιχιένιων βολίδων ή χρωμόσφαιρων. Λειτουργεί με αμπούλα CO2 88 γρ.

Umarex Razor I

Τεχνικά Χαρακτηριστικά	
Κωδικός	2.4688
Διαμέτρηση	.68
Χωρητικότητα	όσες χρωμόσφαιρες χωράει το τροφοδοτικό
Συνολικό μήκος	24,8 εκ.
Μέγιστη ενέργεια	7,5 Joules
Ταχύτητα	68 m/s
Βάρος	1,150 γρ.



Αξεσουάρ για το Razor I
Τροφοδοτικό 200 χρωμόσφαιρων Umarex (κωδ. 2.4615)
Αντάπτορας για την αμπούλα CO2 88 γρ. (κωδ. 2.4623.2)
Φυάλη CO2 12 oz με βαλβίδα (κωδ. 2.4691)
Σταθμός γεμίσματος της φυάλης CO2 με κωδ. 2.4691 (κωδ. 2.4694)

ΕΞΟΠΛΙΣΜΟΣ PAINTBALL

Για τα μοντέλα διαμετρήματος .43 διατίθενται:

- Χρωμόσφαιρες Umarex διαφόρων χρωμάτων σε συσκευασία των 430 (κωδ. 2.4660-2)
- Walther Poweballs (λαστιχιένιες βολίδες) μπλε χρώματος σε συσκευασία των 100 (κωδ. 2.4659)

Κωδ. 2.4674
Γιλέκο προστασίας



ΔΙΑΦΟΡΑ ΑΞΕΣΟΥΑΡ PAINTBALL

Γεμιστήρες & Σετ αποθήκευσης



Κωδικός: 50-100-128A Γεμιστήρας χωρητικότητας ως 50 χρωμόσφαιρες

Κωδικός: 50-100-129 Γεμιστήρας χωρητικότητας ως 200 χρωμόσφαιρες

Κωδικός: 50-100-126

Σετ αποθήκευσης 200 χρωμόσφαιρων από cordura που περιλαμβάνει 2 πλαστικά κυλινδρικά δοχεία χωρητικότητας 100 χρωμόσφαιρες έκαστο.



Κωδικός: 50-100-133 Χρωμόσφαιρες καλής ποιότητας διαμ. 0.68 σε διάφορα χρώματα.

Φυάλες CO2



Κωδικός: 30-100-102A

Φυάλη CO2 255 γρ. - 9 oz

Κωδικός: 50-100-132A

Πέλμα επώμισης για τη φυάλη 255 γρ.



ΦΑΚΟΙ WALTHER



WALTHER STL 100 C

Ειδική λάμπα tactical Luxeon Led με φακό παράλληλων δεσμών που λειτουργεί με 3 αλκαλικές μπαταρίες AAA 1,5V. Ένταση φωτεινότητας 45 Lumens. Ολικό μήκος 11,7 εκ. Διάμετρος 2,75 εκ. Βάρος 115 γρ.
Κωδικός: 3.7018

Walther Xenon Tactical

Φακός tactical με λάμπα xenon φωτεινότητας 60 Lumen που λειτουργεί με 2 συμπεριλαμβανόμενες μπαταρίες τύπου CR123. Ολικό Μήκος 12 εκ. Διάμετρος 2,5 εκ. Βάρος 135 γρ. Ρυθμιζόμενη φωτεινότητα.



Κωδικός: 3.7000
(Χρώμα μαύρο)

Κωδικός: 3.7001
(Χρώμα titan)



Καλώδιο διακόπτης
Κωδικός 3.7002



Walther PML Personal Micro Light

Νέος φακός τσέπης από την Walther. Ιδανικός για μπρελόκ κλειδιών. Φωτεινότητα: 12 Lumens, ολικό μήκος: 32mm, Βάρος: 5.6γρ

Κωδικός: 3.7415



WALTHER ATL 100

Νέος φακός με επαναφορτιζόμενη μπαταρία. Κατασκευασμένος από αλουμίνιο. Λάμπα υψηλής απόδοσης Luxeon Led. Περιλαμβάνει μια μπαταρία επαναφορτιζόμενη τύπου Ah Ni-MH και δυο φορτιστές (σπιτιού 230V και αυτοκινήτου 12V). Φωτεινότητα 40 Lumens. Ολικό μήκος 18,3 εκ. Διάμετρος 2,5 εκ. Βάρος 190 γρ.

Κωδικός: 3.7013



Walther CSL 100

Ακόμα πιο ισχυρός φακός από τον CSL 50. Ο Walther CSL 100 εκπέμπει 80 lumens. Μπορεί να φορτιστεί από την πρίζα του αναπτήρα του αυτοκινήτου. Εκπέμπει λαμπερό φως και πάντα έτοιμο για χρήση.

Κωδικός: 3.7413



WALTHER CSL 50

Φακός ισχύος 3,6 V που φορτίζει στην μπαταρία του αυτοκινήτου στη θέση του αναπτήρα. Λάμπα Luxeon Led φωτεινότητας 25 Lumens. Λειτουργεί με 3 επαναφορτιζόμενες μπαταρίες τύπου H-60K Ni-MH 1,2 V. Ολικό μήκος 5 εκ. Βάρος 32 γρ.



Κωδ. 3.7410
(Μαύρου χρώματος)



Κωδ. 3.7411
(Ροζ χρώματος)

Walther RBL 1200

Ο WALTHER RBL 1200 χαρακτηρίζεται για τις τακτικές υψηλής απόδοσης. Οι 200 μονάδες Lumens εξασφαλίζουν μέγιστο φωτισμό συν την άριστη εκθαμβωτική δύναμη. Χρησιμοποιεί 3 συμπεριλαμβανόμενες μπαταρίες τύπου CR123A.

Κωδικός: 3.7026



Walther Rebel Tactical Light

Φακός Tactical με λάμπα Luxeon Led και αλουμινένιο περίβλημα με clip ζώνης.



Κωδ. 3.7022 RBL 800

Ισχύς:	6V
Λειτουργία:	2 μπαταρίες CR123 (3 V)
Χρόνος λειτουργίας:	4,5 ώρες
Φωτεινότητα:	176 Lumens
Ολικό Μήκος:	11,7 εκ.
Διάμετρος:	2,8 εκ.
Βάρος:	106 εκ.

Κωδ. 3.7023 RBL 500



Ισχύς:	3V
Λειτουργία:	1 μπαταρία CR123 (3 V)
Χρόνος λειτουργίας:	3 ώρες
Φωτεινότητα:	90 Lumens
Ολικό Μήκος:	9 εκ.
Διάμετρος:	2,8 εκ.
Βάρος:	76 εκ.

WALTHER MTL 300

Νέος φακός, πρακτικότερος, με λάμπα Luxeon LED στα 85 lumens και μπαταρία με διάρκεια ζωής 40 ώρες. Η βάση του είναι από αλουμίνιο. Μήκος 14 εκ. Για την λειτουργία του απαιτούνται 2 συμπεριλαμβανόμενες μπαταρίες τύπου CR 123 3V. Επίσης συνοδεύεται από βάση ζώνης η οποία είναι περιστροφική.

Κωδικός: 3.7020



Walther Tactical Pro

Το πολύ πετυχημένο μοντέλο Tactical, αναβαθμίστηκε σε έκδοση LED. Έτσι, η διάρκεια της λυχνίας εκτιμάται στις 10 ώρες, η κατανάλωση ενέργειας μειώνεται αισθητά και η φωτεινότητα φτάνει τα 170 Lumen! Λειτουργεί με 2 συμπεριλαμβανόμενες μπαταρίες λιθίου τύπου CR123



Καλώδιο διακόπτης μήκους από 50 εκ. μέχρι 100 εκ. (κωδ. 3.7025)



Κωδ. 3.7024



Κωδ. 3.7409

Walther ODL 300

Νέος φακος με λάμπα Luxeon Led στα 140 Lumens. Χρησιμοποιεί 2 μπαταρίες αλκαλικές τύπου AA (συμπεριλαμβάνονται στην συσκευασία). Ολικό μήκος: 170mm, Διάμετρος: 33mm, Βάρος : 113γρ.
Κωδικός: 3.7031

Walther Commando Light

Λάμπα Luxeon Led φωτεινότητας 30 Lumen. Λειτουργεί με 2 αλκαλικές μπαταρίες AA 1,5V που συμπεριλαμβάνονται στη συσκευασία. Περίβλημα από ανθεκτικό πολυμερικό υλικό σε σκούρο λαδί. Συνολικό μήκος 15,5 εκ. Βάρος 136 γρ.



Speed Spot Light SSL

Επιχειρησιακός φακός με πάρα πολλές δυνατότητες είναι ο Walther SSL.

Φωτεινότητα: 200 Lumens, Τύπος μπαταρίας: CR123 (3V) χρειάζεται 2 μπαταρίες (συνοδεύονται), Ολικό μήκος: 163-172 mm, Διάμετρος: 30.9 mm, Βάρος: 260γρ. **Κωδικός: 3.7028**



Military Grade Light MGL300

Photo:3.7040

Ένας εξαιρετικός φακός στρατιωτικών προδιαγραφών με νέα λυχνία τύπου Cree XP-G R5. Φωτεινότητα: 150 Lumens Τύπος μπαταρίας : AA (1.5V) χρειάζεται 1 μπαταρία (συνοδεύεται), Ολικό μήκος: 105mm, Διάμετρος: 22.6mm, Βάρος : 57γρ.

Κωδικός: 3.7040



Military Grade Light MGL400

Νέος ισχυρός φακός στρατιωτικών προδιαγραφών με νέα λυχνία τύπου Cree XP-G R5. Φωτεινότητα: 245 Lumens, Τύπος μπαταρίας: AA (1.5V) χρειάζεται 2 μπαταρίες (συνοδεύονται), Ολικό μήκος: 155mm, Διάμετρος: 22.6mm, Βάρος: 73γρ.

Κωδικός: 3.7041



Military Grade Light MGL500x2

Εξαιρετική φωτεινότητα παρέχει ο νέος φακός Walther στρατιωτικών προδιαγραφών με νέα λυχνία τύπου Cree XP-G R5. Φωτεινότητα: 245 Lumens, Τύπος μπαταρίας: CR123(3V) χρειάζεται 1 μπαταρία (συνοδεύεται), Ολικό μήκος: 56mm, Διάμετρος: 22.6mm, Βάρος: 53 γρ.

Κωδικός: 3.7042



Military Grade Light MGL1000x2

Ο πλέον ισχυρός σε φωτεινότητα είναι ο νέος φακός Walther στρατιωτικών προδιαγραφών με νέα λυχνία τύπου Cree XP-G R5. Φωτεινότητα: 470 Lumens, Τύπος μπαταρίας: CR123(3V) χρειάζεται 2 μπαταρίες (συνοδεύονται), Ολικό μήκος: 143mm, Διάμετρος: 25,4mm, Βάρος: 120γρ.

Κωδικός: 3.7043



THL 300 Head Light

Φακός κεφαλής από την Walther. Φωτεινότητα: 80 Lumens, Τύπος μπαταρίας: AAA (1.5V) χρειάζεται 2 μπαταρίες (συνοδεύονται).

Κωδικός: 3.7408



ΦΑΚΟΙ STREAMLIGHT

KEYMATE

Ο μικρότερος φακός παγκοσμίως με τεχνολογία LED λευκού φωτισμού σε μαύρη απόχρωση. Διάρκεια ζωής LED μέχρι 100,000 ώρες και ένταση φωτεινότητας 10 Lumen. Περιλαμβάνει 4 αλκαλικές μπαταρίες τύπου LR 44 στην συσκευασία. Μήκος 5,5 εκ., βάρος 50 γρ. Διατίθεται και σε απόχρωση παραλλαγής δένδρου με πράσινο LED (κωδ: 72203). **Κωδικός: 72011**



SCORPION

Είναι από τους πλέον δυνατούς φακούς με ένταση φωτεινότητας 114 Lumens (7.900 κεριά). Είναι ο μόνος φακός tactical με αντιολισθητική λαβή από καουτσούκ για σταθερό κράτημα. Λάμπα Led. Ολικό μήκος 12,5 εκ. Λειτουργία με 2 μπαταρίες λιθίου 3V με διάρκεια ζωής μέχρι 10 χρόνια. Βάρος 133 γρ. Διάρκεια συνεχούς λειτουργίας 1 ώρα. Χρώμα μαύρο. **Κωδικός: 85101**



STYLUS REACH 18"

Φακός με εύκαμπτη προέκταση 45 εκ. Δυνατός φωτισμός από λάμπα LED (διάρκεια ζωής 100,000 ώρες). Χρησιμοποιεί 3 μπαταρίες AA οι οποίες περιλαμβάνονται στη συσκευασία. Διάρκεια συνεχούς λειτουργίας 60 ώρες. **Κωδικός: 65518**



STYLUS REACH

Ίδιες προδιαγραφές με τον STYLUS REACH 18" με λάμπα 35,5 εκ. **Κωδικός: 65682**

JR LUXEON REACH

Ίδιες προδιαγραφές με τον JR LUXEON με την διαφορά ότι έχει προέκταση 36 εκ. και μαγνήτη για να τοποθετείται σε μεταλλικές επιφάνειες. Κατάλληλο για εργασίες εκτός σπιτιού. **Κωδικός: 71600**



TWIN TASK BLK LASER

Νέος, μοναδικός φακός που συνδυάζει λυχνίες LED, XENON και LASER POINT. Κατασκευασμένος από ανθεκτικό υλικό προς αποφυγή φθοράς κατά την πτώση, όπως και ανθεκτικός στο νερό. Διάρκεια ζωής μέχρι 100,000 ώρες, φωτεινότητα LED 21 Lumens, XENON 57 Lumens. Μήκος 13,6 εκ, βάρος 200 γρ. Χρησιμοποιεί 3 μπαταρίες AAA οι οποίες περιλαμβάνονται στην συσκευασία. **Κωδικός: 52304**



TWIN TASK 2L

Νέος φακός, ελαφριάς κατασκευής, με διακόπτη εύκολης εναλλαγής μεταξύ θέσεων. Διαθέτει 3 λυχνίες LED πράσινου φωτισμού και 1 λυχνία XENON. Ανθεκτικός στο νερό, αντιολισθητική λαβή για σταθερό κράτημα. Χρησιμοποιεί 2 μπαταρίες 3V λιθίου, οι οποίες περιλαμβάνονται στην συσκευασία. Φωτεινότητα λυχνίας XENON 72 Lumens, LED 10 Lumens. Βάρος 152 γρ, μήκος 13,79 εκ. **Κωδικός: 51025**



JR LUXEON

Εξαιρετικός αδιάβροχος φακός με λάμπα Led χρώνου ζωής 50,000 ωρών. Ένταση φωτεινότητας 31 Lumens. Χρησιμοποιεί 2 συμπεριλαμβανόμενες αλκαλικές μπαταρίες AA. Χρόνος συνεχούς λειτουργίας 4 ώρες. Κατασκευασμένος από αλουμίνιο. Η συσκευασία περιλαμβάνει θήκη από cordura. Μήκος 16,5 εκ. Βάρος 108 γρ. **Κωδικός: 71502**



SCORPION LED

Με την τεχνολογία C4 LED ο φακός Scorpion εκπέμπει εξαιρετική φωτεινότητα. Έχει ένταση φωτός 160 lumens. Συνοδεύεται από 2 μπαταρίες CR123. Εντυπωσιακός χρόνος λειτουργίας μέχρι το 10% του αποθέματος 3,5 ώρες. **Κωδικός: 85110.**



POLYTAC LED

Υψηλής απόδοσης φακός με τεχνολογία C4 LED και ειδικά μελετημένο ανακλαστήρα από την Streamlight για επιπρόσθετη φωτεινότητα. Λειτουργεί με 3 μπαταρίες λιθίου CR123A με διάρκεια 3 ώρες συνεχούς λειτουργίας. Η έντασή του είναι στα 15,000 κεριά και 150 lumens. **Κωδικός: 88860.**



NANO LIGHT

Φακός μικρός και εύχριστος, κατάλληλος για πρελόκ. Ένταση φωτισμού 10 Lumens. Λειτουργεί με 4 μπαταρίες τύπου IEC-LR41 (συμπεριλαμβάνονται στην συσκευασία). **Κωδικός: 73001.**



ULTRA STINGER

Ένας από τους πιο ισχυρούς επαναφορτιζόμενους φακούς. Ποιοτική κατασκευή, made in the USA. Με ένταση φωτός στα 75000 κεριά 295 lumens. Δυνατότητα αποστολής σήματος "ΜΟΡΣ", και ρυθμιζόμενη δέσμη. Λειτουργία μιας ώρας με συνεχή χρήση. Συνοδεύεται με φορτιστή σπιτιού (220V) και αυτοκινήτου (12V).

Κωδικός 78216.



SURVIVOR LED



Ο γνωστός SURVIVOR παράγεται τώρα με την τεχνολογία C4. Φακός επιβίωσης με 3 λειτουργίες έντασης: high, low και flash κινδύνου. Ένταση φωτός έως 21,000 κεριά και 100 Lumens. Συνοδεύεται από επαναφορτιζόμενες μπαταρίες NiCd με διάρκεια από 4 έως 14 ώρες ανάλογα την λειτουργία έντασης. Στιβαρή και αντιχαραγματική κατασκευή made in the USA. Αδιάβροχος, προσφέρεται με φορτιστή αυτοκινήτου (12V), σπιτιού

(220V) και περίβλημα για αλκάλικες μη επαναφορτιζόμενες μπαταρίες. **Κωδικός 90513** σε χρώμα κίτρινο, **Κωδικός 90523** σε χρώμα μαύρο.

MICROSTREAM

Νέος μικρός φακός για μπρελόκ κλειδιών. Χρησιμοποιώντας την τεχνολογία C4 LED η λυχνία του λειτουργεί για 50000 ώρες!! Ποιοτική κατασκευή με αντιχαραγματική επίστρωση. Δύναμη φωτός στα 683 κεριά, 28 lumens με όριο λειτουργίας 2,25 ώρες. Συνοδεύεται με 1 μπαταρία AAA. **Κωδικός 66318.**



STINGER LED

Νέος ισχυρός με λυχνία LED με εγγύηση εφόρου ζωής. Συνδυασμός επαναφόρτισης και της τεχνολογίας C4 LED. Δυνατότητα αποστολής σημάτων "ΜΟΡΣ", συνεχούς αναβοσβήσιματος (strobe) και 3 σκάλες έντασης. Αντικραδασική κατασκευή από αλουμίνιο αεροσκαφών, made in the USA. Δύναμη φωτός στα 17000 κεριά και 180 lumens. Ώρα συνεχούς λειτουργίας στην high ένταση μέχρι το 10% του αποθέματος 2 ώρες. Διάρκεια στην medium ένταση μέχρι το 10% του αποθέματος 3,75 ώρες, και στην low ένταση 7,25 ώρες. Στην λειτουργία Strobe (συνεχούς αναβοσβήσιματος) έχει διάρκεια λειτουργίας 5,5 ώρες. Συνοδεύεται με φορτιστή σπιτιού (220V) και φορτιστή αυτοκινήτου (12V).

Κωδικός 75791



STRION LED HP230

Νέο προϊόν, επαναφορτιζόμενος υψηλής απόδοσης φακός. Εξοπλισμένος από τεχνολογία C4 LED και κατασκευασμένος εξ'ολοκλήρου στις Ηνωμένες Πολιτείες. Διαθέτει 3 λειτουργίες έντασης: high, medium, low, or strobe (συνεχές αναβοσβήσιμο). Συγκεκριμένα στην λειτουργία: High - 38,000 κεριά / 160 lumens με διάρκεια 2 ώρες, Medium - 20,000 κεριά / 80 lumens με διάρκεια 4 ώρες, Low - 10,000 κεριά / 40 lumens με διάρκεια 7,5 ώρες. Αδιάβροχος με χρόνο φόρτισης 3 ώρες. Συνοδεύεται με φορτιστή αυτοκινήτου (12V) και φορτιστή σπιτιού (220V). **Κωδικός 74512.**



ΠΡΟΪΟΝΤΑ ΕΚΠΑΙΔΕΥΣΗΣ ΖΩΩΝ MULTIVET

Τα προϊόντα Multivet καθοδηγούν άμεσα το ζώο στη σωστή συμπεριφορά χωρίς κανέναν τύπο τιμωρία.

Ανεξάρτητες μελέτες έδειξαν ότι η συγκεκριμένη τεχνολογία σπρέι, όχι μόνο ξεπερνά σε αποτελεσματικότητα τη διορθωτική παρέμβαση με ηλεκτροσόκ ή υπερήχους αλλά το κάνει με ασφαλή τρόπο. Έτσι προτείνεται από τους κτηνιάτρους, τους εκπαιδευτές και τους ιδιοκτήτες των σκύλων.

Η έρευνα έδειξε ότι το σπρέι με citronella (αιθέριο έλαιο με μυρωδιά λεμονιού) είναι αποτελεσματικό στους 9/10 σκύλους. Είναι κατάλληλο για όλα τα υγιή σκυλιά που ζυγίζουν πάνω από τρία κιλά και είναι πάνω από έξι μηνών.

ANTI BARK SPRAY COLLAR Κολλάρο αποτροπής του Γαβγίσματος

Η πλέον αποτελεσματική, ακίνδυνη, ανώδυνη μέθοδος αποτροπής του σκύλου από το ενοχλητικό γάβγισμα με τη νέα τεχνολογία Σπρέι. Κάθε φορά που ο σκύλος γαβγίζει, ο ηλεκτρονικός αισθητήρας αναγνώρισης του γαβγίσματος απελευθερώνει ένα ακίνδυνο σπρέι κάτω από το ρύγχος του ζώου. Ο σκύλος το ακούει, το βλέπει, το μυρίζει και το αισθάνεται. Το σπρέι είναι είτε εντελώς άοσμο ή με ένα μικρό ποσοστό από το αιθέριο έλαιο citronella. Ο σκύλος πολύ γρήγορα αντιλαμβάνεται ότι δέχεται το σπρέι κάθε φορά που γαβγίζει. Μέσα σε λίγες μέρες μαθαίνει ότι πρέπει να είναι ήσυχος τις ώρες που φοράει το κολλάρο και να εστιάζεται σε πιο φυσιολογικές δραστηριότητες. Τα προβλήματα με τους γείτονες τελειώνουν και ο σκύλος εκπαιδεύεται χωρίς κανένα είδος σοκ. Το Anti bark κολλάρο είναι ένα προϊόν που δε χρειάζεται καμία ανθρώπινη παρέμβαση για τη σωστή του λειτουργία. Ο ιδιοκτήτης του ζώου πρέπει απλά να το προετοιμάσει πριν το φορέσει στο κατοικίδιο του. Με τον καιρό, ο σκύλος θα έχει εκπαιδευτεί έτσι ώστε να μην χρειάζεται να φοράει το κολλάρο για να σταματήσει το ενοχλητικό γάβγισμα. Είναι ένα εργαλείο εκπαίδευσης χωρίς καμία παρενέργεια στο σκύλο, τον άνθρωπο ή το περιβάλλον.



Πλεονεκτήματα:

- Επιστημονικά αποδεδειγμένο 100% ακίνδυνο, ανώδυνο και αποτελεσματικό.
- Δύο φορές πιο αποτελεσματικό από τα κολλάρα με ηλεκτροσόκ.
- Καμία απολύτως παρενέργεια.
- Το μόνο κολλάρο κατά του γαβγίσματος που συστήνεται από κορυφαίους ειδικούς για τα ζώα.
- Εύκολη προσαρμογή για όλα τα μεγέθη σκύλων.
- Φιλικό και εύκολο στη χρήση.
- Εγγυημένη ικανοποίηση από την αγορά του προϊόντος.

Κωδ. Είδους	Περιγραφή
KIT11122	ANTI-BARK SPRAY COLLAR. Κολλάρο αποτροπής του σκύλου από το ενοχλητικό γάβγισμα
RFA-18	Μπαταρία αλκαλικές 6V για τη λειτουργία της συσκευής
PAC19-12069	Φυάλη για Spray Refill με Citronella
PAC19-11883	Φυάλη για Spray Refill άοσμο

Automatic No-Bark Collar BC-50E

Το αυτόματο κολάρο BC-50E για τον περιορισμό του γαυγίσματος.

Ο ασφαλής και αποτελεσματικός τρόπος για την διακοπή του υπερβολικού γαυγίσματος.

Νέο αυτορρυθμιζόμενο χαρακτηριστικό γνώρισμα που προσαρμόζεται αυτομάτως στο γαύγισμα του σκύλου σας. Όσο περισσότερο γαυγίζει τόσο πιο έντονη είναι διόρθωση. Όσο μαθαίνει να γαυγίζει σε μικρότερη έκταση, το κολάρο BC-50E No-Bark διακόπτει στο επίπεδο που είναι κατάλληλο για τον σκύλο σας. Αυτή η πατενταρισμένη τεχνολογία της Innotek αποδίδει άμεσα αποτελέσματα διόρθωσης στον σκύλο σας, και είναι δίκαιο γι' αυτόν που αναγνωρίζεται η καλή του συμπεριφορά. Αυτό το αυτορρυθμιζόμενο σύστημα είναι αφάνταστα εύκολο στην χρήση, χωρίς τηλεχειριστήρια ή άλλες ενοχλητικές ρυθμίσεις λειτουργίας. Το κολάρο BC-50E είναι αδιάβροχο και σαν πηγή ενέργειας έχει μια μπαταρία 6 Volt που περιλαμβάνεται στην συσκευασία

Χαρακτηριστικά γνωρίσματα

- Βοηθά το σκύλο σας να μαθαίνει μόνος του να παραμένει ήσυχος.
- Ενεργοποιείται μόνο από το γαύγισμα του σκύλου σας.
- Εύχρηστο, χωρίς τηλεχειριστήρια ή άλλες ρυθμίσεις.
- Κολάρο και δέκτης μικρού βάρους (114 γρ.).
- Επτά επίπεδα διέγερσης (διορθώσεων) τα οποία είναι αυτορρυθμιζόμενα.

Η συσκευή Automatic No-Bark της Innotek διαθέτει προοδευτικό επίπεδο ρύθμισης ηλεκτρονικών παλμών. Η συσκευή θα ανιχνεύσει τις δονήσεις των φωνητικών χορδών και θα εκπέμψει τον ηλεκτρονικό παλμό στο χαμηλότερο επίπεδο.

Εάν αυτό είναι αρκετό για να διακόψει ο σκύλος το γαύγισμα θα παραμείνει σ' αυτό το επίπεδο. Εάν ο σκύλος εξακολουθεί το γαύγισμα η συσκευή θα αυξήσει τα επίπεδα ηλεκτρονικών παλμών έως ότου ο σκύλος σταματήσει το γαύγισμα.

Ύστερα από πάροδο πέντε λεπτών το επίπεδο διόρθωσης θα χαμηλώσει κατά δύο στάδια για να ενεργοποιηθεί σε ένα επίπεδο "υπενθύμισης" την επόμενη φορά που θα γαυγίσει ο σκύλος. Ένα πολύ αποτελεσματικό κολάρο κατά του γαυγίσματος.

Το σύστημα περιλαμβάνει:

- Ελαφριά και αδιάβροχη μονάδα κολάρου
- Μπαταρία που αντικαθίσταται
- Εύκολα ρυθμιζόμενο κολάρο nylon με αγκράφα
- Κοντοί και μακρύτεροι ακροδέκτες κυκλώματος
- Πλήρεις οδηγίες χρήσεως
- Απεριόριστος εγγύηση όσον αφορά την ποιότητα κατασκευής.

SportDog NoBark

Η συσκευή SportDOG™ NoBARK 18 ποτέ δεν θα λειτουργήσει ελαττωματικά εκλαμβάνοντας οποιονδήποτε ήχο ότι είναι το γαύγισμα του σκύλου σας εκτός, φυσικά, απότο γαύγισμα του σκύλου σας. Ο πατενταρισμένος σχεδιασμός του χρειάζεται τόσο τον ήχο του γαυγίσματος του σκύλου σας όσο και την δόνηση που προξενείται από τις φωνητικές χορδές να συμβούν ταυτόχρονα πριν την έναρξη της διαδικασίας διόρθωσης στον σκύλο σας.

Απλά ενεργοποιήστε την μπαταρία, τοποθετήστε την συσκευή στον σκύλο, και επιλέξτε την διακύμανση του επιπέδου διόρθωσης που επιθυμείτε. Θέλετε ησυχία; Χρησιμοποιήστε συσκευές της SportDOG®. Συντονιστείτε με τον τρόπο που είχατε σχεδιάσει.

Χαρακτηριστικά γνωρίσματα

- Δέκτης αδιάβροχος
- Απαράμιλλη τεχνολογία PerfectBark™ για τον περιορισμό του γαυγίσματος, αποκλείει λαθεμένες διορθώσεις που μπορούν να συμβούν με άλλα συστήματα περιορισμού του γαυγίσματος.
- 18 επίπεδα διορθώσεων που ρυθμίζονται αυτόματα
- Δεν χρειάζεται κανένας προγραμματισμός
- Διακόπτης έναρξης και διακοπής λειτουργίας.
- Διάρκεια ζωής μπαταρίας 6 μήνες
- Απεριόριστη εγγύηση ποιότητας κατασκευής.



VIRTUAL BARRIER ΟΡΙΖΟΝΤΑΣ ΑΠΑΓΟΡΕΥΜΕΝΕΣ ΖΩΝΕΣ ΣΤΟ ΣΠΙΤΙ



Χρειάζεται διαρκής μάχη για να μείνει ο σκύλος μακριά από καναπέδες, έπιπλα και εύθραυστα αντικείμενα.

Το Virtual Barrier είναι ένα σύστημα που χρησιμοποιεί τη νέα ανώδυνη και αποτελεσματική τεχνολογία σπρέι και είναι σχεδιασμένο για να κρατάει τα κατοικίδια μακριά από συγκεκριμένους χώρους ή δωμάτια του σπιτιού. Από τη στιγμή που δίνει τη δυνατότητα να ορίζονται μέσα στο σπίτι ζώνες προσβάσιμες ή μη για το ζώο, είναι πολύ χρήσιμο και για τον ιδιοκτήτη και για το κατοικίδιο. Έτσι, μπορεί να χρησιμοποιηθεί για να αποτρέψει το κατοικίδιο από το να πηδάει στα κρεβάτια ή στον καναπέ, να μπαίνει στην κουζίνα, να ανεβαίνει στον πάνω όροφο του σπιτιού, να πλησιάζει την κεντρική πόρτα κλπ.

Το σύστημα Virtual Barrier αποτελείται από δύο (2) εξαρτήματα:

1. Ένα δίσκο που εκπέμπει χαμηλής συχνότητας ράδιο σήμα και
2. Ένα περιλαίμιο που λειτουργεί σαν δέκτης.

Ο δίσκος-πομπός τοποθετείται στο χώρο που δεν είναι επιθυμητό να πλησιάσει το κατοικίδιο και είναι συνδεδεμένος σε πρίζα 120 VAC. Παράγει σήμα χαμηλής συχνότητας που μεταδίδεται προς όλες τις κατευθύνσεις περιμετρικά.

Καθώς το κατοικίδιο, φορώντας το περιλαίμιο, πλησιάζει τον δίσκο εκπομπής τότε το περιλαίμιο θα εντοπίσει το σήμα χαμηλής συχνότητας και θα εκπέμψει αρχικά έναν ήχο προειδοποίησης για να ενημερώσει το ζώο ότι έχει φθάσει σε όριο και δεν είναι επιθυμητό να προχωρήσει άλλο προς τη

συγκεκριμένη περιοχή. Εφόσον το ζώο αγνοήσει τον ήχο και προχωρήσει τότε θα λάβει έναν ψεκασμό με σπρέι citronella από το περιλαίμιο.

Έπειτα από μερικές φορές το κατοικίδιο θα συνδέσει τον προειδοποιητικό ήχο και τον ψεκασμό με το γεγονός ότι αυτός ο χώρος του σπιτιού είναι εκτός ορίων. Θα απομακρύνεται αμέσως μόλις ακούει τον ήχο και σύντομα θα μάθει να αποφεύγει τον συγκεκριμένο χώρο ή δωμάτιο τελείως.

Δεν χρειάζεται καμία εκπαίδευση και θα εκπλαγείτε από τα άμεσα και πολύ ικανοποιητικά του αποτελέσματα.

Virtual Barrier™



Κωδ. Είδους	Περιγραφή
14015	Virtual Barrier. Περιλαμβάνει το δίσκο πομπό με το καλώδιο για τη σύνδεσή του με το ρεύμα, το περιλαίμιο με την ειδική συσκευή-δέκτη, μία μπαταρία για τη συσκευή Extra Κολλάρο- Δέκτης για επιπλέον ζώο στο σπίτι.
RFA-18	Μπαταρία αλκαλικές 6V για τη λειτουργία της συσκευής
PAC19-12069	Φυάλη για Spray Refill με Citronella.
PAC19-11883	Φυάλη για Spray Refill άοσμο

SPRAY COMMANDER ΕΡΓΑΛΕΙΟ ΕΚΠΑΙΔΕΥΣΗΣ

Το SPRAY COMMANDER αποτελείται από ένα ασύρματο κολάρο το οποίο ενεργοποιείται με τηλεχειριστήριο. Η χρήση του είναι η εκπαίδευση, αλλά παράλληλα και η απάλειψη της προβληματικής συμπεριφοράς του σκύλου. Η χρήση του spray είναι ένας σύγχρονος τρόπος εκπαίδευσης όχι μέσω τιμωρίας, αλλά με άμεση και σωστή καθοδήγηση της συμπεριφοράς του σκύλου το οποίο επιδρά πάνω και στις τέσσερις αισθήσεις του, χάρη στην μοναδική σύνθεσή του.

Χρησιμοποιώντας τον τηλεχειρισμό, μια ποσότητα citronella απελευθερώνεται από την συσκευή γύρω από τον λαιμό του σκύλου. Πιέζοντας το τηλεχειριστήριο η ακίνδυνη ουσία απελευθερώνεται. Χρήση γίνεται ακριβώς την στιγμή όπου η συμπεριφορά του σκύλου γίνεται ανεπιθύμητη, έτσι ώστε να συνδυάσει το ερέθισμα από την citronella με την πράξη την οποία διέπραξε. Με το Spray Commander ο χρόνος εκπαίδευσης μειώνεται θεαματικά. Στόχος είναι, ύστερα από μερικές δόσεις από citronella σε τέτοιες καταστάσεις, ο σκύλος να αποφύγει να συμπεριφέρεται με τον ίδιο τρόπο ώστε να μην ξαναχρησιμοποιήσετε το spray. Το συγκεκριμένο αιθέριο έλαιο δεν προκαλεί πόνο ή οτιδήποτε άλλο επακόλουθο στον σκύλο. Στην πραγματικότητα το spray κατευνάζει την άσχημη συμπεριφορά του, συγκριτικά με άλλες μεθόδους οι οποίες συσχετίζουν πόνο ή φόβο.

**Spray Commander™**



Τηλεχειριστήριο με 3 επίπεδα/ κουμπιά:

1. Προκαλεί ένα θετικό ήχο για την επιβραβεύση του σκύλου για σωστή συμπεριφορά
2. Προκαλεί την απελευθέρωση μικρής ποσότητας σπρέι
3. Προκαλεί απελευθέρωση μεγαλύτερης ποσότητας σπρέι.



Κωδ. Είδους	Περιγραφή
16008	SPRAY COMMANDER. Εργαλείο εκπαίδευσης σκύλων.
RFA-18	Μπαταρία αλκαλικές 6V για τη λειτουργία της συσκευής
PAC19-12069	Φυάλη για Spray Refill με Citronella.
PAC19-11883	Φυάλη για Spray Refill άοσμο.



SSSCat - Απομακρύνει τις γάτες

Το SSScat κρατάει μακριά τη γάτα από συγκεκριμένες επιφάνειες όπως ο πάγκος της κουζίνας, ο καναπές, τα φυτά και άλλα εύθραυστα αντικείμενα με πάνω απ' όλα σωστή μεταχείριση για το ζώο. Η λειτουργία του SSScat είναι αρκετά εύκολη αφού αποτελείται από δυο (2) εξαρτήματα. Ένα εντελώς ακίνδυνο και άοσμο σπρέι και έναν αισθητήρα κινήσεως. Όταν ο αισθητήρας κινήσεως ανιχνεύσει την γάτα τότε η συσκευή εκπέμπει έναν ήχο και αυτόματως απελευθερώνει μια μικρή ποσότητα από το άοσμο Σπρέι. Αυτό θα ξαφνιασεί τη γάτα η οποία θα απομακρυνθεί από την περιοχή άμεσα. Ύστερα από μερικές μέρες θα έχει μάθει ότι δεν πρέπει να πλησιάζει κάποια αντικείμενα ή ακόμα και χώρους. Εφόσον έχει συνδυάσει πλέον τον ήχο με το σπρέι ο διακόπτης μπορεί να τοποθετηθεί μόνο στον ήχο και αυτό θα είναι αρκετό ώστε να την αποτρέπει από το να ξαναπλησιάσει τη συγκεκριμένη περιοχή. Κάθε φιάλη περιλαμβάνει περίπου 200 δόσεις σπρέι.

SSSCAT

Κωδ. Είδους	Περιγραφή
KIT19001	SSSCAT. Απομακρύνει τις γάτες
KIT11122	Μπαταρία αλκαλικές 6V για τη λειτουργία της συσκευής
REF11217	Φυάλη ανταλλακτική SSSCAT Refill

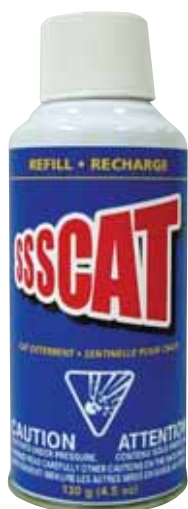

Αποθητές ζώων

DAZER Ηλεκτρονικός αποθητής σκύλων

Χρησιμοποιώντας την τελευταία τεχνολογία υπερήχων, το DAZER παράγει έναν ενοχλητικό ήχο υψηλής συχνότητας που γίνεται αντιληπτός από του σκύλους αλλά όχι από τον άνθρωπο. Βοηθάει στην αναχαίτηση ανεπιθύμητων σκύλων χωρίς να τους προξενεί καμία φυσική βλάβη. Είναι, επίσης, μια χρήσιμη συσκευή για την εκπαίδευση και τη ρύθμιση της συμπεριφοράς του σκύλου. Έχει αποτέλεσμα εφόσον χρησιμοποιηθεί σε απόσταση περίπου 5 μέτρων. Η συσκευή κατασκευάζεται στην Αμερική. Το περίβλημά της αποτελείται από ανθεκτικό πλαστικό ABS και διαθέτει μπαταρία 9 volts.



Προστατέψτε την οικογένειά σας με το ResQMe™

Χιόνι, χιονόνερο, πάγος και παγωμένη βροχή δημιουργούν επικίνδυνες καταστάσεις στους δρόμους, και συμβάλουν στην αύξηση των τροχαίων ατυχημάτων στους χειμερινούς μήνες. Οι αυτοκινητιστές ποτέ δεν μπορούν να είναι αρκετά προετοιμασμένοι για κάποιο απροσδόκητο ατύχημα και στον κίνδυνο να παγιδευτούν μέσα σ' ένα όχημα.

Το ResQMe™ έχει ήδη βοηθήσει στη διάσωση πολλών ατόμων.

Τι είναι το ResQMe™

Το ResQMe™ είναι ένα μοναδικό φορητό εργαλείο ασφάλειας που συνδέεται με το μπρελόκ των κλειδιών του αυτοκινήτου σας. Αυτό το καινοτομικό εργαλείο δίνει την δυνατότητα στους επιβαίνοντες να διαφύγουν αποτρέποντας τον εγκλωβισμό τους μέσα σε οχήματα.

ResQMe™

Το ResQMe™ συνδέεται με το μπρελόκ των κλειδιών του αυτοκινήτου μέσω ενός αποσπώμενου προστατευτικού καλύμματος. Τραβήξτε το προστατευτικό κάλυμμα από το εργαλείο για να αποκαλυφθεί η λεπίδα. Αγκιστρώστε το ResQMe™ πάνω στη ζώνη ασφαλείας και σύρετε το διαγωνίως. Για να ενεργοποιήσετε τον θραύστη κρυστάλλων, απλά σπρώξτε την μαύρη κεφαλή του πίσω τμήματος του εργαλείου πάνω στο πλευρικό παράθυρο έως ότου απελευθερωθεί η καλυμμένη και οπλισμένη με ελατήριο ακίδα και σπάσει το κρύσταλλο του παραθύρου.



Εμπνευσμένο από την ιδέα του κλασικού σφυριού εκτάκτου ανάγκης, το ResQMe™ είναι ένα επαναστατικό φορητό εργαλείο για την διάσωση που είναι εκπληκτικά αποτελεσματικό παρά το μικρό του μέγεθος. Λόγω του ότι συνδέεται με το μπρελόκ των κλειδιών του αυτοκινήτου σας, δεν απαιτείται ιδιαίτερη εγκατάσταση και είναι πάντοτε διαθέσιμο όταν το χρειαστείτε !

Που κατασκευάζεται;

Το ResQMe™ κατασκευάζεται στις Η.Π.Α. από επαγγελματίες στα θέματα ασφάλειας με δεξιοτεχνία και απaráμιλλη ποιότητας υλικά.



[1] Κόβει Ζώνες Ασφαλείας



[2] Θρυμματίζει Κρύσταλλα Αυτοκινήτου



Safe Range

Προστατέψτε την οικογένειά σας από την επιβλαβή Ηλεκτρομαγνητική Ακτινοβολία.

Μετρήστε την ένταση της Ηλεκτρομαγνητικής ακτινοβολίας κάθε ηλεκτρικής συσκευής που διαθέτετε στο σπίτι, στο εργαστήριο ή στο σχολείο, τις ηλεκτρικές γραμμές εξωτερικών χώρων, καθώς και τις υπογειες ηλεκτρικές γραμμές.

Η ανησυχία για την αρνητική επίδραση της ηλεκτρομαγνητικής ακτινοβολίας στην υγεία, παρότρυνε την κυβέρνηση των Η.Π.Α. να ανακοινώσει μια προειδοποίηση για την χρησιμοποίηση "Συνετού τρόπου αποφυγής" (της Μαγνητικής ακτινοβολίας) για να βοηθήσει στην μείωση της έκθεσης του κοινού στον κίνδυνο αυτό.

Λαμβανομένου υπόψη ότι τα πεδία της Μαγνητικής ακτινοβολίας υπάρχουν παντού ίσως να είναι αδύνατο να τα αποφύγουμε ολωσδιόλου.



Η συσκευή μέτρησης της μαγνητικής ακτινοβολίας "Safe Range" της K-II έχει την δυνατότητα να σας βοηθήσει να μετρήσετε αυτά τα ενδεχομένως επιβλαβή πεδία και να προσδιορίσετε μια ασφαλή απόσταση για την ελάττωση της έκθεσης.

Επίσης, σας βοηθά να προσδιορίσετε ποιες συσκευές παράγουν μεγάλα όρια εκπομπών.

Tattle Tale



- Η συσκευή Tattle Tale είναι ένας ευαίσθητος συναγερμός εντοπισμού κραδασμών.
- Η συσκευή Tattle Tale εκπέμπει έναν προειδοποιητικό ηχητικό σήμα που ακούγεται εύκολα όταν ένα αντικείμενο μετακινηθεί ή διαταραχθεί.
- Η συσκευή Tattle Tale αυτορυθμίζεται αυτόματα για τον εντοπισμό πρόσθετων κραδασμών.

- Τοποθετήστε το Tattle Tale σε έπιπλα ή στις επιφάνειες πάγκων και γραφείων για να σας προειδοποιήσει για την ανεπιθύμητη δραστηριότητα του ζώου.
- Τοποθετήστε ή κρεμάστε την συσκευή Tattle Tale σε πόρτες, παράθυρα ή ντουλάπες για να σας προειδοποιήσει για ανεπιθύμητα σκαλίσματα ή ενοχλήσεις.
- Τοποθετήστε το Tattle Tale πάνω στα έπιπλα για να τα προφυλάξετε από την κακή συμπεριφορά των ζώων.
- Η εντομή στο πάνω άκρο του Tattle Tale μπορεί να χρησιμοποιηθεί για να κρεμάσετε τον συναγερμό στα πόμολα των θυρών, των παραθύρων ή για άλλες χρήσεις.
- Το Tattle Tale πρέπει να βρίσκεται σε άμεση επαφή με το αντικείμενο που θέλετε να προστατεύσετε.

Προτεινόμενες εφαρμογές

- Προστασία από αταξίες του ζώου
- Στα πόμολα των Θυρών και στα έπιπλα
- Στα παράθυρα και στο καπό του αυτοκινήτου.
- Στην αυλή, στην πόρτα της πισίνας, στις επιφάνειες των πάγκων.
- Στην πόρτα του υπογείου και στον κάδο των σκουπιδιών.
- Στην κουζίνα και στα φυτά.
- Στο ερμάριο του φαρμακείου, στις κουρτίνες.
- Στην πόρτα του ερμαρίου των όπλων.

Η Τριπλή Σφυρίχτρα (Triple Whistle)

Για υπαίθριες δραστηριότητες.
Λιθαίνει τρία βασικά στοιχεία σε ένα
(Πυξίδα, Θερμόμετρο, Σφυρίχτρα)

- Η φωσφορίζουσα πυξίδα περιέχει υγρό που κλείνεται υδατοστεγώς, για να μειώνει την τριβή και τις ταλαντώσεις του άξονα.
- Υγρό θερμομέτρο σε κλίμακα Κελσίου. Όρια διακύμανσης από -20°C έως +50 °C.
- Nylon περιαιχένιο κορδόνι.



Laser Light Personal Safety Light



**ΜΙΚΡΟΣ ΦΑΝΟΣ ΑΣΦΑΛΕΙΑΣ
ΠΡΟΣΦΕΡΕΙ ΑΝΩΤΕΡΟ ΒΑΘΜΟ ΟΡΑΤΟΤΗΤΑΣ
Γίνετε Ορατοί για να είστε Ασφαλείς!**

Με το πάτημα ενός μοναδικού διακόπτη που βρίσκεται στην πίσω πλευρά του κελύφους, ο χρήστης μπορεί να επιλέξει ανάμεσα σε τέσσερις φωτεινές ενδείξεις, εκείνη που ταιριάζει σε κάποια αναγκαία κατάσταση ορατότητας.

Το Laser Light είναι ορατό σε απόσταση 900 μέτρων και ανάβει για 800 ώρες με δύο μπαταρίες AA. (Δεν περιλαμβάνονται στην συσκευασία).

Επιπλέον, το Laser Light έχει αγκράφα και κάνει ορατούς τους Joggers, τους περιπατητές, τους κατασκηνωτές, τους ποδηλάτες, τους κυνηγούς κ.λ.π. Προσφέρει δε μία θαυμάσια επιλογή ασφάλειας σε επείγουσες περιπτώσεις ανάγκης στο αυτοκίνητο, στο κότερο, στην βάρκα κ.λ.π.

Προσωπικός Συναγερμός Jogalong Junior

- Πολύ βολικό μικρό μέγεθος που χωράει στην παλάμη του χεριού σας, στην τσέπη σας ή στην τσάντα σας
- Πιέζοντας το κουμπί ενεργοποιείται ο συναγερμός
- Σειρήνα 110 Decibel που όταν ενεργοποιείται αμέσως στρέφει την προσοχή του κόσμου πάνω σας

**Οικονομική & Αξιόπιστη
προστασία για όλους!**



FLASHETTE

Ο τέλειος μικρός φακός που είναι χρησιμότερος σ' αυτούς που ψαρεύουν τη νύχτα. Έχει αγκράφα και μπορεί να αναρτηθεί στην τσέπη του πουκαμίσου αφήνοντας ελεύθερα και τα δύο σας χέρια. Οι διαστάσεις του είναι τέτοιες που χωράει εύκολα στην τσέπη ή στο κιβώτιο με τα σύνεργα του ψαρέματος.

Χρησιμεύει επίσης για τον φωτισμό της θαλάμης των όπλων για γρήγορη επιθεώρηση της κάνης.

Αναδιπλώμενο σκαμνί Trio Range Sport Deluxe

Ένας νέος τύπος αναδιπλώμενου σκαμνιού είναι διαθέσιμος. Πολύ πρακτικό σχέδιο, μεταφέρεται παντού και είναι πανάλαφρο. Εύκολη προσθήκη λαστιχένιων αποσπώμενων καρφιών τα οποία βοηθάνε στην σταθερότητα του σκαμνιού σε μαλακό έδαφος, έδαφος με κλίση, σκοπευτήρια κτλ. Είναι ένα πολύ πρακτικό σκαμνί που προσφέρει στιγμές χαλάρωσης σε υπαίθριες δραστηριότητες (κυνήγι, κάμπινγκ, ψάρεμα κτλ.). Ύψος καθίσματος 45,5-48,5 εκ. Βάρος 0,83 κιλά.



Gripstick

Είναι μια λύση για την καθαριότητα του σκοπευτηρίου και του περιβάλλοντος. Η ράβδος έχει στην άκρη της μαγνήτη που μπορεί να συλλέξει μέχρι 50 κάλυκες φυσιγγίων. Το μήκος του μεταβάλλεται από 68 μέχρι 120 εκ.

Μεγάλη εξυπηρέτηση στο σκοπευτήριο και στο κυνήγι γενικά. Εξοικονομεί χρόνο και κόυραση από το μάζεμα των άδειων καλύκων. Εύκολο στην μεταφορά. Βάρος 400 γραμ.



Gripseat

Ίδια χαρακτηριστικά με το Gripstick με προσθήκη αναδιπλούμενου καθίσματος. Είναι δύο σε ένα, δηλαδή ένα αναπαικτικό σκαμνί μαζί με τον συλλέκτη φυσιγγίων.



ΧΕΙΡΟΠΕΔΕΣ ΑΓΓΛΙΑΣ

1 ΜΟΝΤΕΛΟ 2010



2 ΜΟΝΤΕΛΟ TCH 850

Έχουν υποστεί όλες τις προβλεπόμενες δοκιμές από το πρότυπο NIJ Standard 0307.01 και ανταποκρίνονται πλήρως σ'αυτό. Πιστοποίηση ISO 9001.

Διατίθενται και θήκες από άριστης ποιότητας δέρμα μοσχარიού για τα παραπάνω μοντέλα.



MONTELO UL1